



PILAeducation 校案

www.pilaedu.com



1-1 学校紹介

PILAeducation は最新の校舎とネイティブ講師を含む洗練された講師陣で英語学習を全力でサポートします。

PILAeducationの校舎は2017年7月に完成し、教室・寮・食堂一体型の最新の校舎に高速インターネットを整備し、英語学習にベストな環境を提供します。

PILAeducationの講師陣は英語専攻、又は教育に関連する資格や経験を持ち、更にPILAeducationで専門のトレーニングを積んだ講師達で構成されています。ひとりひとりのレベルに合わせた授業づくりで英語学習を多方面からサポートします。

校舎の特徴

- 最新の6階建ビル
- 耐震で防火性の高いビル構造
- スタイリッシュなデザインの部屋
- セパレートタイプのトイレとシャワールーム
- 高速インターネット完備





1-2 PILA簡単早わかり特徴

- English Only (英語オンリー) のルールあり ⇒ 英語漬けの環境を用意
- 科目別に専門講師を用意
(相乗効果がある2つの科目を一人の先生が教える)
- 1週間に一度、アウトプットのレッスン有
(学生が同意した場合・不要な場合は通常レッスンを提供)
- 寮は何人部屋でもシャワーとトイレがセパレート形式
- 毎月一度、レベルチェックテスト後、英語レッスンや英語力に関してカウンセリングを実施
- 海外の大学進学者向けのSATコースを用意 (PILAのみ)
- TOEFLコースも用意 (他の語学学校ではあまり用意されていない)
- 週末はボランティアアクティビティーを用意 (オプション)
- インターンシップ (ホテル、空港、カフェなど) を用意 (別途有料)
- 隔離施設を用意





1-4 学校近隣施設地図

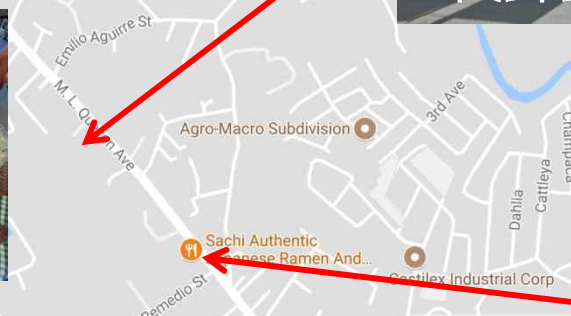
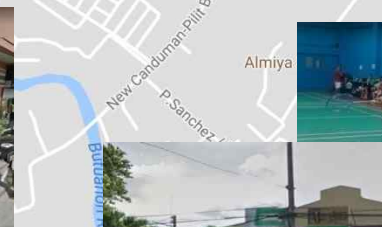
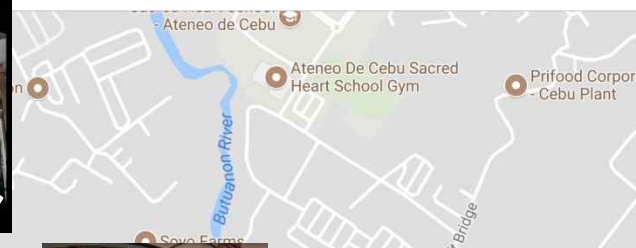
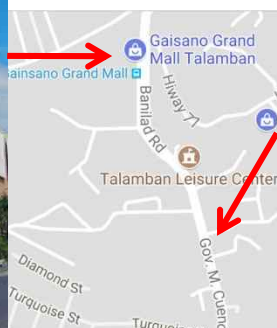



2-1 学校概要



PILAeducation Corp.

住所	#93 Nucell Building, ML Quezon, Nasipit Talamban, Cebu City, Philippines 6000
規模	90人 (110人・外部寮含)
プログラム	Sparta ESL, IELTS, SAT, TOEIC, TOEFL, IELTS
講師	ネイティブ講師、フィリピン人講師
フロア概要	GF: オフィス、食堂、キッチン
	1F: マンツーマン教室・グループ教室
	2F: 学生寮 (male)
	3F: 学生寮 (female)
	5F: 隔離施設
	6F: ジム (Temporary)
	RF: カフェ (現在建設中)





2-2 校内施設(学校寮 2人部屋)



2人部屋

エアコン、冷蔵庫、
個人勉強机、個人本棚、
個人椅子、個人ロッカー
個人クローゼット
個人ベッド
洗面所・シャワー・トイレ



2-3 校内施設(学校寮 3人部屋)

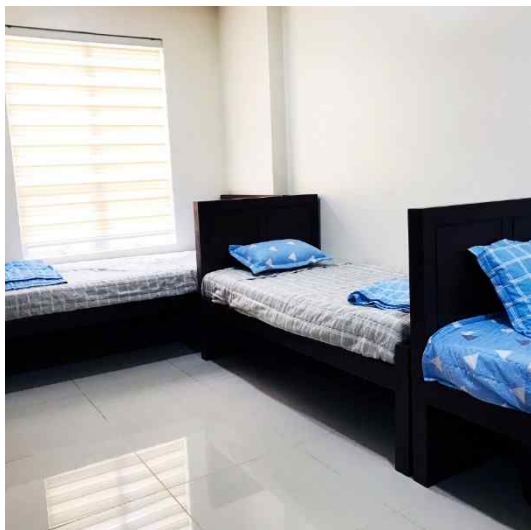

3人部屋

エアコン、冷蔵庫、
個人勉強机、個人本棚、
個人椅子、個人ロッカー
個人クローゼット
個人ベッド
洗面所・シャワー・トイレ



2-4 校内施設(学校寮 4人部屋Aタイプ)



4人部屋

エアコン、冷蔵庫、
個人勉強机、個人本棚、
個人椅子、個人ロッカー
個人クローゼット
個人ベッド(2段ベッド)
洗面所・シャワー・トイレ



2-5 校内施設(学校寮 4人部屋Bタイプ)

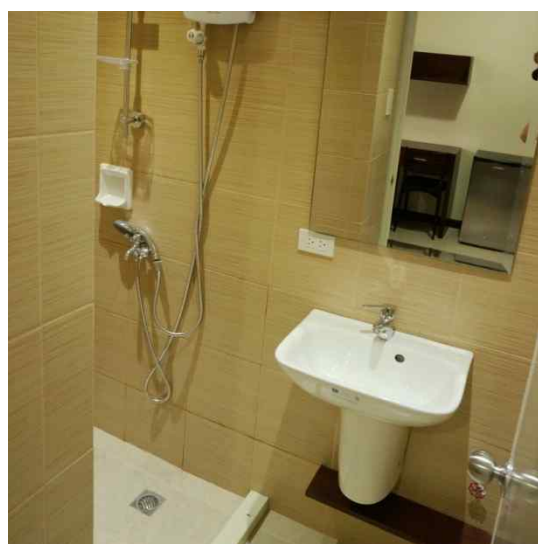

4人部屋

エアコン、冷蔵庫、
個人勉強机、個人本棚、
個人椅子、個人ロッカー
個人クローゼット
個人ベッド(2段ベッド)
洗面所・シャワー・トイレ



2-6 校内施設 (Classrooms)





2-7 校内施設 (1:1 Classrooms)



Closed type



Opened type



2-8 校内施設(グループ教室内部1F)





2-9 校内施設 (Gym, Clinic, ETC.)

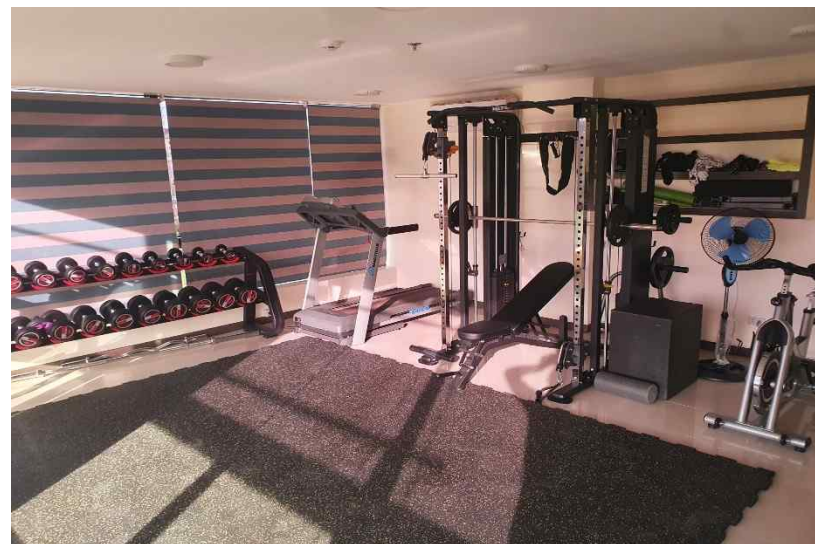



3-1 Academic (Daily Schedule)

Time	Class	Subject	Time		Subject
Mondays to Fridays EXCEPT the last Friday of the month			Every Last Friday of the month schedule		
7 :00 ~ 8: 00	Breakfast		7 :00 ~ 8: 00	Breakfast	
8 : 00 ~ 8 : 50	1 st class	Regular subject	8 : 30 ~ 11 : 30	Level Test	
9 : 00 ~ 9 : 50	2 nd class				
10 : 00 ~ 10 : 50	3 rd class				
11 : 00 ~ 11 : 50	4 th class				
12 : 00 ~ 12 : 50	Lunch		12 : 00 ~ 13 : 00	Lunch break	
13 : 00 ~ 14 : 00	5 th class	Regular subject	13 : 00 ~ 14 : 00	Free Time	
14 : 00 ~ 14 : 50	6 th class		14 : 00 ~ 16 : 00	English Festival or Culmination	
15 : 00 ~ 15 : 50	7 th class				
16 : 00 ~ 16 : 50	8 th class		16 : 00 ~ 18 : 00	Free Time	
17 : 00 ~ 17 : 50	9 th class				
18 : 00 ~ 19 : 00	Dinner		18 : 00 ~ 19 : 00	Dinner	
19 : 00 ~ 20 : 00	Open Class		19 : 00 ~ 20 : 00	Free Time	
	(Essay and Vocabulary)				
<div>▶ The student only take the classes by their choice. (All 9 classes will not be given to all students.)</div> <div>▶ Official level test is every last Friday of the month. (Group classes can be changed the following Monday) (No classes during the level test)</div> <div>▶ Free after-school class only for the adult student with the teacher in charge. (No after-school class on Friday, Weekends and Holidays)</div> <div>▶ Self-study room is open until 10pm with the management supervision only adults can use. (mon to Thurs only)</div>					



3-2 Academic (Monthly Schedule)

일요일	월요일	화요일	수요일	목요일	금요일	토요일
1/1	2	3	4	5	6	7
휴강	정규수업 레벨테스트 (O/T)	정규수업	정규수업	정규수업	정규수업	City tour Shopping mall 500 Pesos each
8	9	10	11	12	13	14
휴강	정규수업 레벨테스트 (O/T)	정규수업	정규수업	정규수업	정규수업	Sinulog Festival (도로통제)
15	16	17	18	19	20	21
휴강	정규수업 레벨테스트 (O/T)	정규수업	정규수업	정규수업	정규수업	고래상어+케냐닝 7,000 Pesos each
22	23	24	25	27	28	29
휴강	정규수업 레벨테스트 (O/T)	정규수업	정규수업	정규수업	단축수업 정규 레벨테스트	Island hopping 4,500 Pesos each
30	31	2/1	2	3	4	5
휴강	정규수업 레벨테스트 (O/T)	정규수업	정규수업	정규수업	정규수업	City tour Buffet lunch 2,000 Pesos each

※ 현지사정으로 변경될 수 있습니다. (추가 단독 투어는 문의 해주시면 됩니다.)

※ 본 액티비티일정은 예시입니다. (현지 연휴와 날씨에 따라 액티비티 내용이 변경 될 수 있습니다.)



3-2 Academic (Level System & Report card)

PILAEDU Level System		
レベル	Beginner, Intermediate, Advanced	
英語コース	ESL, TOEIC, TOEFL, IELTS, Junior ESL	
レベル判断	毎月一度実施 (毎月最終週の金曜日)	
管理者	Education Team (W/ regular teachers)	
Beginner Level	B1	Low Beginner
	B2	Beginner
	B3	High Beginner
Intermediate Level	I1	Low Intermediate
	I2	Intermediate
	I3	High Intermediate
Advanced Level	A1	Advanced

- 初級レベルでは、英語を使う上で必要となる基礎的な内容を主に学びます。(文章、スピーキング、ライティング、リーディング、語彙)

- 中級レベルでは、基礎的な英語を使いこなすことに多くの時間を使います。(文法や文章を理解し、目的別に、そして、相応の語彙を利用したライティングスキルなど)

- 上級レベルでは、より複雑な文法の学習に集中して学びます。(文法、複雑な文章、上級レベルのライティング、専門用語など)

- レポート報告書
学生はレポート報告書が定期的に渡され、その中で進捗状況を判断でき、授業にも反映されます。

LEARNER'S PROGRESS REPORT									
PILAEDU CORPORATION									
#93 Nucell Building M.L. Quezon Avenue, Nasipit, Talamban, Cebu City Philippines 6000									
Telephone numbers: (+6332) 383 5913 / 239 - 8184									
Email: pilaedu2014@gmail.com									
NTR NO. 2010722698									
LEE DONG HOON		TEST RESULT							
NAME		ENTRANCE TEST	1st MONTHLY LT	2nd MONTHLY LT	3rd MONTHLY LT	FINAL LEVEL TEST			
NATIONALITY		STRANDS	PERCENTILE						
BIRTHDATE		LISTENING	5%	9%	12%	18%	24%		
ENTRANCE DATE		READING	10%	12%	18%	20%	25%		
FINAL DATE		WRITING	5%	10%	15%	16%	23%		
HIGH BEGINNER		SPEAKING	11%	13%	19%	22%	23%		
LEVEL		GRAMMAR	19%	23%	35%	40%	52%		
REGULAR ESL		TOTAL	10%	13%	20%	23%	29%		
PROGRAM		LEVEL	LOW	LOW	BEGINNER	BEGINNER	BEGINNER	HIGH	
SUMMARY									
STUDENT'S PERFORMANCE									
STUDENT'S ATTENDANCE									
No. of Classes = 640									
DESCRIPTORS									
LISTENING	BEGINNER	<ul style="list-style-type: none"> understand main ideas when they are stated explicitly or marked as important, but may have difficulty understanding main ideas if they are not stated explicitly understand important details when they are stated explicitly or marked as important, but may have difficulty understanding details if they are not repeated or clearly marked as important, or if they are conveyed over several exchanges among different speakers understand ways that speakers use language to emphasize a point or to indicate agreement or disagreement, but generally only when the information is related to a central theme or is clearly marked as important 							
READING	BEGINNER	<ul style="list-style-type: none"> have a command of basic vocabulary and grammar, but may have difficulty understanding main ideas if they are not stated explicitly have a limited range of vocabulary and grammar, but may have difficulty understanding main ideas if they are not stated explicitly recognize paragraphs of text information, and often rely on recognize paragraphs of text information, and often rely on recognize paragraphs of text information, and often rely on 							
WRITING	BEGINNER	<ul style="list-style-type: none"> fails to address the task, which may have a limited range of vocabulary and grammar, but may have difficulty understanding main ideas if they are not stated explicitly does not organize ideas logically may use a very limited range of cohesive devices and may have difficulty understanding main ideas if they are not stated explicitly uses only a very limited range of cohesive devices and may have difficulty understanding main ideas if they are not stated explicitly errors in word formation and/or spelling 							
SPEAKING	BEGINNER	<ul style="list-style-type: none"> speaks with a limited range of vocabulary and grammar, but may have difficulty understanding main ideas if they are not stated explicitly has limited range of vocabulary and grammar, but may have difficulty understanding main ideas if they are not stated explicitly gives only a very limited range of information uses simple vocabulary to convey personal information has insufficient vocabulary for less familiar topics attempts basic sentence forms but with limited success, or relies on apparently memorized utterances makes numerous errors except in memorized expressions 							
GRAMMAR	PRE-INTERMEDIATE	<ul style="list-style-type: none"> Good grammatical control. Occasional "slips" or non-systematic errors and minor flaws in sentence structure may still occur, but they are rare and can often be corrected in retrospect. Shows a relatively high degree of grammatical control. Does not make mistakes which lead to misunderstanding. some difficulty for the reader 							



3-3 コース紹介 (ESL コース)

Guardian (保護者向け) コース (合計 4コマ)	マンツーマン	3 コマ	スピーキング・ライティング・リーディング・文法。 夜間のグループレッソンは無料参加可能 (オプション)。
	ミニグループ	4 ~ 6名 (1コマ)	文法、リスニング、ディベート、プレゼンテーション
	- お子様をお連れする保護者、又は引率者の方が利用できるコースになります。		
Light ESL コース (合計 6コマ)	マンツーマン	4 コマ	スピーキング、ライティング、リーディング、文法。 夜間のグループレッソンは無料参加可能 (オプション)。
	ミニグループ	2 名 (1コマ)	文法、リスニング、ディベート、プレゼンテーション
	- マンツーマンレッスンのみが用意されたコース。どなたでもご利用可能です。但し夜間の無料クラスはジュニアは対象外となります。		
Regular ESL コース (合計 8コマ)	マンツーマン	4 コマ	スピーキング、ライティング、リーディング、文法。 夜間のグループレッソンは無料参加可能 (オプション)。
	ミニグループ	4~6名 (3 コマ), 8~12名 (1 コマ)	文法、リスニング、ディベート、プレゼンテーション。
	- マンツーマンレッスンとグループレッソンがバランスよく組み合わせられたコース。どなたでもご利用可能です。但し夜間の無料クラスはジュニアは対象外となります。		
Power Sparta ESL コース (合計 12コマ)	マンツーマン	6 コマ	スピーキング、ライティング、リーディング、文法。
	ミニグループ	4~6コマ (2 コマ), 8~12名 (1 コマ)	文法、リスニング、ディベート、プレゼンテーション。
	夜間必須クラス	3 コマ	エッセー、語彙クラス、義務自習 (夜9時まで)
	- 学生からのヒアリングもし効果的に管理する完璧なコース。ガーディアンサービスをお申し込みするジュニアはこのコースの受講が必須です。		
構成		SpartaESL コース ルール	
▶ 必須(義務)		<ul style="list-style-type: none"> 月曜日 ~ 木曜日の外出は禁止。週末は門限などのルール元に外出が可能。 毎週金曜日はテストを実施 月曜日 ~ 木曜日の夜間クラスは参加必須 (エッセー、語彙クラス/義務自習は夜9時まで)。先生もこの時間まで管理します。 	



3-4 コース紹介 (Special コース)

TOEIC (合計 6コマ)	マンツーマン	3 コマ	スピーキング、リーディング、リスニング、文法。
	ミニグループ	4 ~ 6名 (2 コマ)	ライティング、TOEIC語彙、コーチング。 夜間のグループレッスンは無料参加可能 (オプション) 。
	ビッググループ	8~12 名(1 コマ)	模擬テスト
IELTS (合計 6コマ)	マンツーマン	3 コマ	スピーキング、ライティング、リーディング、リスニング。
	ミニグループ	4 ~ 6名 (2 コマ)	文法、IELTS語彙、コーチング。 夜間のグループレッスンは無料参加可能 (オプション) 。
	ビッググループ	8~12名 (1 コマ)	模擬テスト
TOEFL (合計 6コマ)	マンツーマン	3 コマ	スピーキング、ライティング、リーディング、リスニング。
	ミニグループ	4 ~ 6名 (2 コマ)	文法、TOEFL語彙、コーチング。 夜間のグループレッスンは無料参加可能 (オプション) 。
	ビッググループ	8~12名 (1 コマ)	模擬テスト
SAT コース (合計 6コマ)	マンツーマン	2 コマ	SAT 数学・英語
	ミニグループ	4名 4 コマ	SAT模擬テスト (毎週1回)
	- SATコースは海外の大学進学希望者向けのコースです。		

構成	Special コースルール
▶ 必須(義務)	<ul style="list-style-type: none"> レベルテストの結果次第ではESLコースを受講して頂く場合がございます。 各試験対策のスコアをお持ちの場合には、事前にスコアのご提出をお願いしております。 学生は月曜日～木曜日の夜10時までは図書室(自習室)の利用が可能です。(金曜日、週末、祝日の利用は不可)



3-5 Academic (Detail of Program)

当校では、短期間で実践で使える英語を話せる・学べる環境を用意しています。継続して学生の皆様の英語力の進捗を管理し、学生へのカウンセリングを通しカスタマイズされた教育を皆様へご提供できるように日々努力しています。

クラス	詳細
▶ マンツーマンクラス	<ul style="list-style-type: none"> 相乗効果のあるつながりを持った科目を組み合わせで教えています。 各先生は、関連性の高い2つの科目のみを教え、各科目を教える為の専門性を持たせています。(例:スピーキングとライティング) 同じ環境での授業を避けるため、学生の同意を得たうえで週に1度、アウトプットのための外部授業を行っています。 毎月一度行われるレベルテストの結果が出た後に、コンサルティングを行っています。 教育を何よりも一番重要視している学校機関として、毎月行われるカウンセリングや経営陣による学習進捗などのモニタリングを通し、最適な学習カリキュラムの提供を行っています。
▶ グループクラス	<ul style="list-style-type: none"> グループクラスを担当する講師は、文法と英語の使い方を教える事だけを担当しています。つまりは、全ての科目を担当するのではなく、科目においての専門性を持たせています。 グループクラスを教える先生は、他の講師を教育するヘッドティーチャー職も兼務しているため、よりハイレベルの授業を楽しく学ぶことができます。
▶ その他	<ul style="list-style-type: none"> 教室がある階は英語オンリーのルールを設けています。 母国語(日本語)は寮がある階と食堂のみ利用が可能です。 英語オンリーゾーンで母国語を利用した場合、ペナルティが科せられます。 月曜日～木曜日(19時～22時)は、全ての学生は、先生の管理の下で行われる自習クラスに参加することが可能です。自習のポイントは各自勝手に行うのではなく、いつでも先生へ質問を確認できるように先生も配置しています。

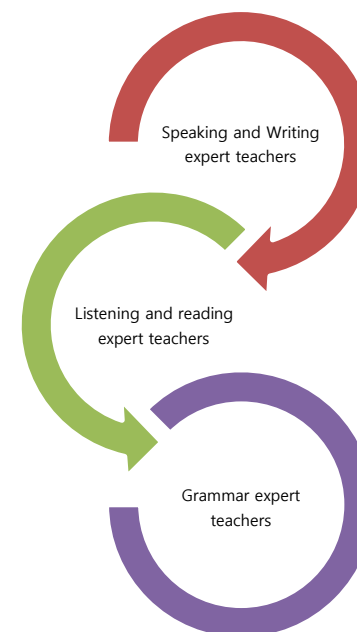



4-1 TESDA Accreditation & Business Permit

Republic of the Philippines
TECHNICAL EDUCATION AND SKILLS DEVELOPMENT AUTHORITY
Region VII
Archbishop Reyes Ave., Cebu City
This

Certificate of TVET Program Registration
NTR No. 201907220098

is hereby granted to
PILAEDU CORPORATION
#93 Nucell Bldg., ML Quezon Ave., Nasipit, Talamban, Cebu City

to offer a program in
English as a Second Language
with a duration of **120 Hours**

The program covers the following units of competency:

COMPETENCIES
COMPETENCIES
• Speak English Using Daily Conversational Sentences
• Listen to Survival English conversation
• Read short stories and passages with easy vocabularies and sentences
• Write basic English in a simple-complete sentence construction

Trainer/s of the Program:
Kenneth Robert O. Metante TMC No. 16072201000158

SEC. ISIDRO S. LAPENA, PhD., CSE
By the Authority of the TESDA Director General:
ATTY. ANDREW A. BIDO
Regional Director

SN NTR-0668
p.1 of 2 pages

PERMIT NO. 152343

Republic of the Philippines
CEBU CITY GOVERNMENT
OFFICE OF THE MAYOR
Business Permit and Licensing Office

BUSINESS PERMIT

Business Name:
PILAEDU CORPORATION

Business Address:
#93 NUCELL M.L. QUEZON ST., NASIPIT, TALAMBAN, CEBU CITY

Line/Nature of Business and Gross Sales/Receipts
209 CANTEN 360,330.45
6107 TUTORIAL SERVICES 4,143,800.01

This permit is deemed revoked and the business establishment may be closed without further notice, except the closure order, for failure on the part of the owner/permittee to comply with the following:

- Sanitary Permit
- Fire Safety Inspection Certificate
- Community Tax Certificate of Employees
- Occupational Tax or Professional Tax of Employees
- Barangay Clearance

And such other regulatory requirements in accordance with the provisions of the Revised Charter of the City of Cebu and the Local Government Code of 1991.

APPROVED BY:
HON. EDGARDO C. LABELLA
CITY MAYOR

FOR AND BY THE AUTHORITY OF THE CITY MAYOR:
ATTY. JARED G. LIMQUIACO
Head Business Permit Section

Taxpayer's Name: **PILAEDU CORPORATION**
Authorized Representative: **KWON, HOON**

TIN:
Form of Ownership: **CORPORATION**
Capital: **300,000.00**

NOT VALID WITHOUT SEAL

Note: POST THIS PERMIT IN A CONSPICUOUS PLACE
THIS PERMIT SHALL BE VOID UNLESS REVOKED BY THE CITY MAYOR FOR VIOLATIONS OF THE CONDITIONS UPON WHICH IT IS GRANTED, OR IF ACTS PROHIBITED BY LAW OR ANY ORDINANCES ARE BEING COMMITTED, OR FOR ANY GOOD REASONS OF GENERAL AND PUBLIC INTEREST IN ACCORDANCE WITH SEC. 15(1) OF R.A. 1851 AND SEC. 41 OF R.A. 7160. FAILURE TO COMPLY WITH THE ABOVE SHALL BE SUFFICIENT GROUND FOR ITS IMMEDIATE REVOCATION AND SHALL WARRANT THE CLOSURE OF THE BUSINESS ESTABLISHMENT WITHOUT PREJUDICE TO THE FILING OF APPROPRIATE CRIMINAL CASES AGAINST AND AGAINST THE REPRESENTATIVES OF THE CRIME COMMITTED. THIS PERMIT MUST BE SURRENDERED WITHIN TEN (10) DAYS UPON CESSATION/TERMINATION OF BUSINESS OPERATIONS.

www.cebucity.gov.ph | cebudirect@cebu.gov.ph | cebudirect@cebu.gov.ph | (+63) 917 942 3772



4-2 PILAEDU Safety

Republic of the Philippines
Department of the Interior and Local Government
BUREAU OF FIRE PROTECTION
Regional Office VII
Cebu Provincial Office
Cebu City Fire Station
N. Bacalso Avenue, Cebu City

FSIC NO. R 07-0252199

FIRE SAFETY INSPECTION CERTIFICATE (FOR BUSINESS PERMIT)

June 03, 2019
Date

TO WHOM IT MAY CONCERN:

By virtue of the provisions of RA 9514 otherwise known as the Fire Code of the Philippines of 2008, the application for FIRE SAFETY INSPECTION CERTIFICATE of _____

PILAEDU CORPORATION (Name of Establishment)
owned and managed by **HOON . KWON** with postal address at
#93 NUCELL M.L. QUEZON ST., NASIPIT, TALAMBAN, CEBU CITY (Address)

is hereby **GRANTED** after said building structure or facility has been duly inspected with the findings that it has fully complied with the fire safety and protection requirements of the Fire Code of the Philippines of 2008 and its Implementing Rules and Regulations.

This certificate is being issued for **RENEWAL OF BUSINESS PERMIT**

This certification is valid until **06/03/2020**

Violation of Fire Code provisions shall *ipso facto* cause this certificate null and void, and shall hold the owner of the building liable to the penalties provided for by the said Fire code.

Fire Code Fees:
Amount Paid: **724.00**
O.R. Number: **0311274**
Date: **05/08/2019**

RECOMMEND APPROVAL:
SINSP ARNEL SABELLA, BFP
CHIEF, FSIS

APPROVED:
SINSP JOSEPHUS F. ALBURO, BFP
CITY/MUNICIPAL FIRE MARSHAL

NOTE: "This Certificate does not take the place of any license required by law and is not transferable. Any change in the use of occupancy of the premises shall require a new certificate."

THIS CERTIFICATE SHALL BE POSTED CONSPICUOUSLY

PAALALA: "MAHIGIT NA IPINAGBABAWAL NG PAMUNUAN NG BUREAU OF FIRE PROTECTION SA MGA KAWANI NITO
ANG MAGBENTA O MAGREKOMENDA NG ANUMANG BRAND NG FIRE EXTINGUISHER"

"FIRE SAFETY IS OUR MAIN CONCERN"

DISTRIBUTION:
Light (Blue/white) (Applicant/Owner's copy)
Pink (BFP's copy)
Blue (BFP's copy)

BFP-COP-FSIC-003 Rev. 020 (08/01/18) ORIGINAL





4-3 School Sanitary & Sustainability

REPUBLIC OF THE PHILIPPINES
CITY HEALTH DEPARTMENT
CEBU CITY

SANITARY PERMIT
CITY HEALTH DEPARTMENT
CEBU CITY

Reg. No. F-16480

BE IT KNOWN THAT MR./MS. PILAEDU CORPORATION
IS HEREBY GRANTED PERMISSION TO OPERATE A CANTEEN
(KIND OF BUSINESS)

PILAEDU CORPORATION
(NAME OF ESTABLISHMENT)

Address: #93 NUCELL M.L. QUEZON ST., NASIPIT, TALAMBAN, CEBU CITY

Period: FIVE MONTHS

Date Issued: JAN. 30, 2020 Valid Until: JUNE 30, 2020

SUBJECT TO THE SANITARY LAWS, RULES AND REGULATIONS.
Inspected By: J. CABILES
No. of Employees: 3

APPLY FOR REINSPECTION AND RENEWAL 30 DAYS PRIOR TO EXPIRY

Amount Paid: P 100.00
O.R. No.: 1898804

[Signature]
DAISY S. VILLA, RN, MD, MPA
CITY HEALTH OFFICER

Note: This permit is not transferable and will be revoked for ANY VIOLATION of PD 856 THE SANITATION CODE OF THE PHILIPPINES AND ITS IMPLEMENTING RULES AND REGULATIONS and CITY ORDINANCES. NOT VALID WITHOUT CEBU CITY HEALTH DRY SEAL.

REPUBLIC OF THE PHILIPPINES
CITY OF CEBU
OFFICE OF THE MAYOR
CEBU CITY ENVIRONMENT AND NATURAL RESOURCES OFFICE (CCENRO)
Tel No. 253-6382

CERTIFICATE of COMPLIANCE
THE CEBU CITY ENVIRONMENT AND NATURAL RESOURCES OFFICE

hereby certifies that
PILAEDU CORPORATION
#93 NUCELL M.L. QUEZON ST., NASIPIT, TALAMBAN, CEBU CITY
Has complied with the
Environmental Sustainability Action Plan
Under Cebu City Ordinance No. 2243
Date of Issuance: **January 28, 2020**
Valid for Business Permit CY: 2020

PERMIT NO. : 152343
O.R. NO. : 1898804

[Signature]
JUNINE L. ARAGONES
Officer In Charge

SUBJECT FOR INSPECTION
BY: _____
DATE: _____

Printed by: JOHNA FE ALARTE

Date printed: January 28, 2020 12:20 pm



4-5 コロナウイルス感染対策

Before

- ワクチン接種者（1回・2回・3回）はお申込みいただくことが可能です。
- フィリピン政府が求める必要書類などは、必ず事前にご確認頂き、ご用意をお願いいたします。
- 書類不備などの理由で入国拒否となった場合には当校では責任を負いかねます。
- 体調不良を感じ感染疑いが考えられる場合、PCR検査を受けて頂きます。その為、検査キットを持参頂くことをお勧めしております。（学校内でも検査キットの購入は可能です）

In PILA

- インフルエンザ、のどの痛み、発熱などで体調がすぐれない場合、隔離施設への移動をお願いしております。
- 隔離施設滞在中は部屋から出することは不可。食事はお部屋までお持ち致します。授業の提供はありません。
- コロナウイルス陽性反応が出て医療機関での治療が必要となる場合、治療費用は保険より支払いがなされます。（保険加入をお願いしております）。

After

- 学生は帰国する72時間前までにPCRテストを受ける必要があります。
- 他の必要書類などは各国の政府より発表されていますので、必ずご確認ください。

必要書類

- パスポート（帰国日より6ヶ月間以上有効期限がある事）
- 航空券（往復チケット・30日以内に帰国する事。5週間以上の受講生は帰国日時を変更できるチケットを購入）
- ワクチン接種証明書
- 出発48時間以内の陰性証明書（3回摂取済みの方は除外）

- 保険（コロナ治療費\$35,000以上含まれている。3回摂取者は除外ですが、加入をお勧め）
- One health pass

***全ての書類は英語版でも用意いただくことを推奨。**



5-1 申し込みから授業開始までの流れ

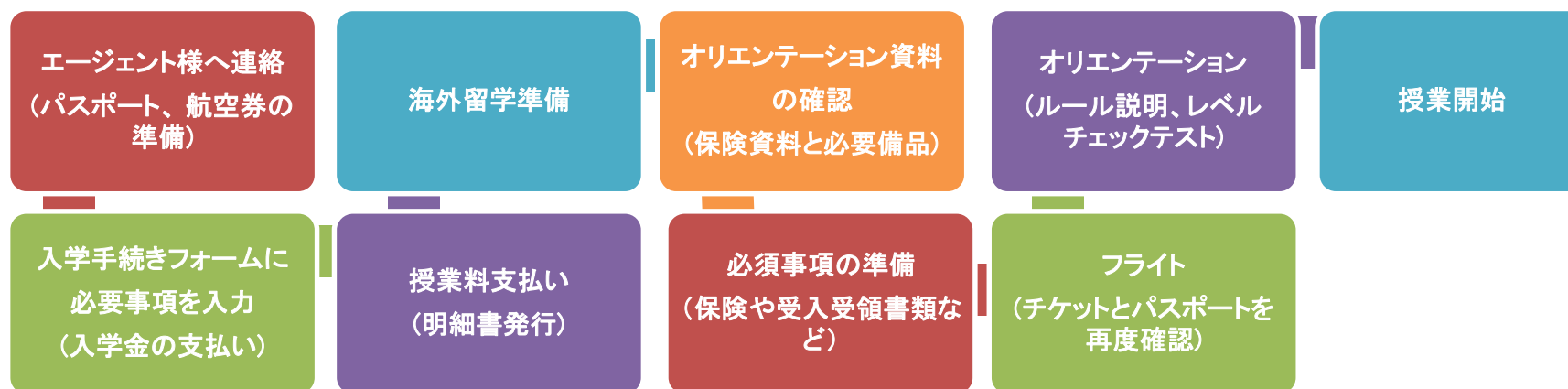

- ▶ 滞在期間の残存有効期間のあるパスポートをご用意下さい。
- ▶ 渡航前に必ず海外留学保険にご加入下さい。(緊急時にスムーズに病院での医療サービスを受けることが可能です。)
- ▶ 渡航前にパスポート、Eチケットを再確認下さい。入国時には空港スタッフの質問に快く答えてください。
- ▶ 到着後のオリエンテーションで学校の規則をご説明し、了承のうえサインをいただき授業開始となります。
- ▶ レベルテストの結果に合わせ、講師が割り当てられます。
- ▶ 1週目の後半で必要であればテキスト(落書き無し)と先生の変更の申し出が可能です。
- ▶ ピークシーズンの時期はお部屋を確保(仮押さえ)のために保証金をお願いする場合がございます(外部寮)

返金ポリシー		
キャンセル時期	返金額	備考
出発4週間前	全額返金	入学金以外のすべての授業料を返金します。
出発2週間前	50%	入学金以外の授業料の内、70%を返金します。
入学から2週間以内	30%	入学金以外の授業料の内、50%を返金します。
入学から2週間後	返金不可	授業時間が半分経過した時点での返金はいけません。



5-2 Enrollment (Standard(4weeks) Tuition Fee)

Course (50mins class)		Man to man class	Small Group Class	big Group class	Total classes	Tuition fee	Available
ESL	Guardian	3 classes	1 class	-	4 classes	60,000円	Guardian
	Light	4 classes	1 class	1 class	6 classes	80,000円	Guardian, adult, junior (family)
	Regular	4 classes	3 classes	1 class	8 classes	90,000円	Guardian, adult, junior (family)
	University	University program is temporary not available during pandemic.					
	Power Sparta	6 classes	3 classes	3 classes (INCLUDED SELFSTUDY)	12 classes	120,000円	Adult, junior (Sparta)
TOEIC	Regular	4 classes	2 classes	1 class	6 classes	100,000円	Guardian, adult
TOEFL	Regular	4 classes	2 classes	1 class	6 classes	100,000円	Guardian, adult
IELTS	Regular	4 classes	2 classes	1 class	6 classes	100,000円	Guardian, adult
SAT	SAT	2 classes	2 classes		6 classes	-	junior (Sparta)

❖ (Dormitory + Tuition) × Studying Period (4weeks = 1) + Registration fee (15,000円) = Total Tuition Fee

DORMITORY	TYPE	COST	REMARK
In campus Dormitory	1 pax	120,000円	Double for single occupancy
	2 pax	85,000円	
	3 pax	75,000円	3 pax or Family room
	4 pax-A	70,000円	4pax room (spacious)
	4 pax-B	65,000円	4pax room (regular)

❖ **Under 4weeks** Non-peak Season : 1week = 40% of 4weeks fee / 2weeks = 70% of 4weeks fee / 3weeks = 90% of 4weeks fee
Peak Season : 1week = 50% of 4weeks fee / 2weeks = 80% of 4weeks fee / 3weeks = 100% of 4weeks fee



5-3 Enrollment (Local Payment)

TITLE	COST		REMARK
	School Dormitory	Out campus	
Dormitory Deposit	₱5,000	\$200(₱10,000)	Refundable after deducting expense of any room damages and delayed payments
S S P	₱6,800		Valid for 6 months
I-Card (ACR)	₱3,300		Valid for a year (only for students who stay more than 8 weeks)
E C C	₱1,500		For students who stay more than 6 months
Maintenance	₱2,000 (4 weeks)		For the maintenance of common facilities and utilities
Electricity / Water	₱1,600 + ₱400 (4 weeks)		Additional fee will be charged when using over 150% (Progressive Billing)
Pick up / Drop off	₱1,200 / ₱1,500		Drop off upon request
Laundry	₱100 per 1kg	Free	Minimum 2kg (Double pay if less than 2kg) / Self-service (Out campus Dormitory)
Books	₱400~₱700 / Book		Depends on the students program
School ID	₱300		Re-issuance fee - ₱300 (Lost ID)
Room Key	-		Duplication of keys - ₱500, Change lock - ₱2,000 (Lost keys)
Guardian fee	\$500 (4 weeks)		Students who below 18years,coming without guardian (inclusive Sparta program)
VISA Extension	~4 weeks : N/A , ~8 weeks : ₱4,130, ~12 weeks : ₱9,540 ~16 weeks : ₱13,080, ~20weeks : ₱16,620, ~24weeks : ₱20,160		

ADDITIONAL CLASS	RECEPTION	COST (4 WEEKS)	REMARK
Additional 1:1 Class	School	\$150	Can be applied only when it is possible
Additional Group Class	School	\$100	
Replace Group Class into 1:1 Class	School	\$80	



6-1 School review (Class time)





6-2 School review (Dinning)

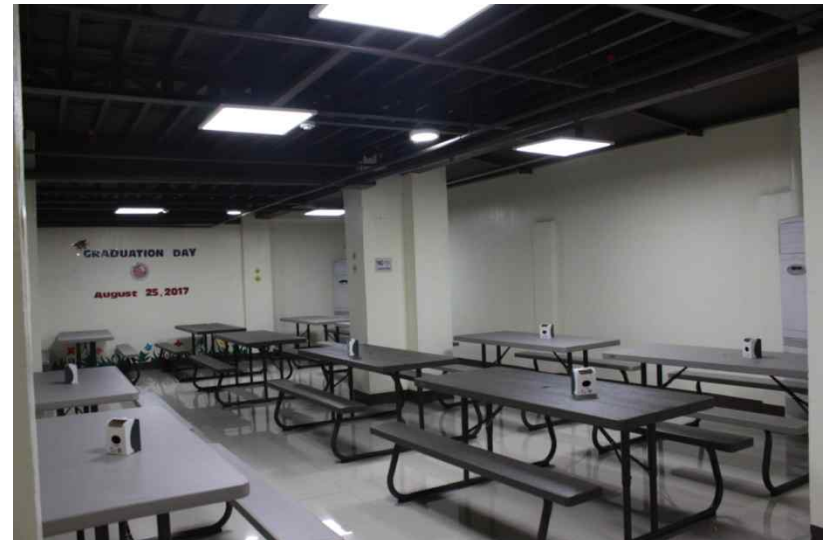



6-3 Summary of the School (Training)





6-4 Summary of the School (Facilities)





6-5 School review (Food)





6-6 School review (Graduation)





6-7 School review (Culmination)

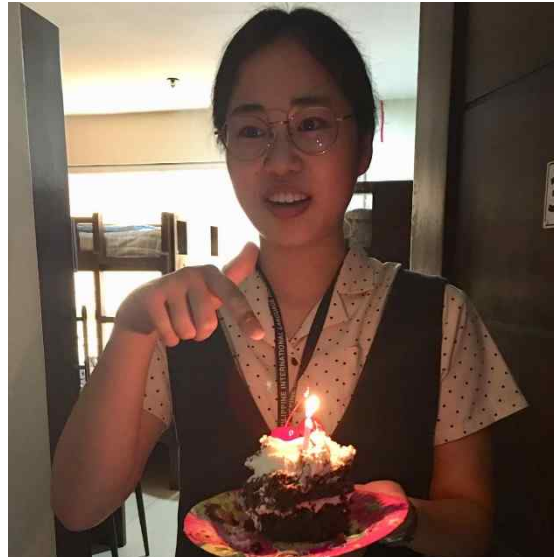



6-8 School review (Activities)





6-9 School review (Activities)





PILAeducationは最新の校舎と洗練された講師陣で
英語学習を全力でサポートします

PILA where your dream become reality