

「The best choice for learning English」

KEYSTONE GUIDE 2019

KEYSTONE

OVERVIEW



KEYSTONEはより効果的な英語教育のための語学学校の役割と責任について熟考し続けます。私たちは、「個々に合わせたカリキュラム」、「体系的な学習管理」、および「英語とより多く触れること」を目指して、学生が自然に英語を理解できる学習に最適な場所を提供するためにあらゆる努力をします。

KEYSTONEは学生が少しの不便も経験しないように設計されている現代設備を提供しています。教室と寮はすべて1つの屋根の下にあり、学生の移動を最小限に抑えて効果的な時間管理を可能にし、定期的なメンテナンスと修理、日常的な清掃と消毒、および24時間セキュリティシステムが提供されます。学生は勉強に集中することができます。

REGISTERED NAME	KEYSTONE INTERNATIONAL LANGUAGE CENTER, Inc. (Trading Name : KEYSTONE Academy)
ADDRESS	LOT 5A, Subic Heights Compound, Upper MAU CAMP Area Appari Road, East Ave., Subic Bay Freeport Zone, Zambales, Philippines 2222
DATE OF ESTABLISHMENT	DECEMBER, 2011
TESDA/SSP ACCREDITATION	YES
ENTRANCE QUOTA	138
NATIONALITY RATIO	JAPAN(30%), CHINA/TAIWAN(30%), KOREA(20%), VIETNAM(15%), THAILAND(5%)
ENGLISH PROGRAMS	ESL / TOEIC / IELTS / BUSINESS ENGLISH / REFRESH / IT PRACTICAL ENGLISH
FACILIITES	- 1:1 CLASSROOM, 1:1CUBICLE , GROUP CLASSROOM, ACADEMIC OFFICE, TESTING ROOM, MUNTI-PURPOSE ROOM, PRESENTATION ROOOM - DORMITORY : 1/2/3/4/FAMILY ROOM - ADMIN OFFICE, COUNSELING ROOM, CLINIC, CAFETERIA, MINI CONVENIENCE STORE, BOOK CAFE, GYM, IT ROOM, SEMINAR ROOM, ROOF-TOP LOUNGE, SWIMMING POOL, KGX Studio(KEYSTONE Group Exercise)
OPENING DAY OF SCHOOL	EVERY MONDAY
MEALS	MONDAY ~FRIDAY : 3 MEALS / WEEKEND & HOLIDAYS : 2(BRUNCH AND DINNER)
SERVICES	PICK-UP, LAUNDRY SERVICE, CLEANING, WIFI, COUNSELING AND OTHERS

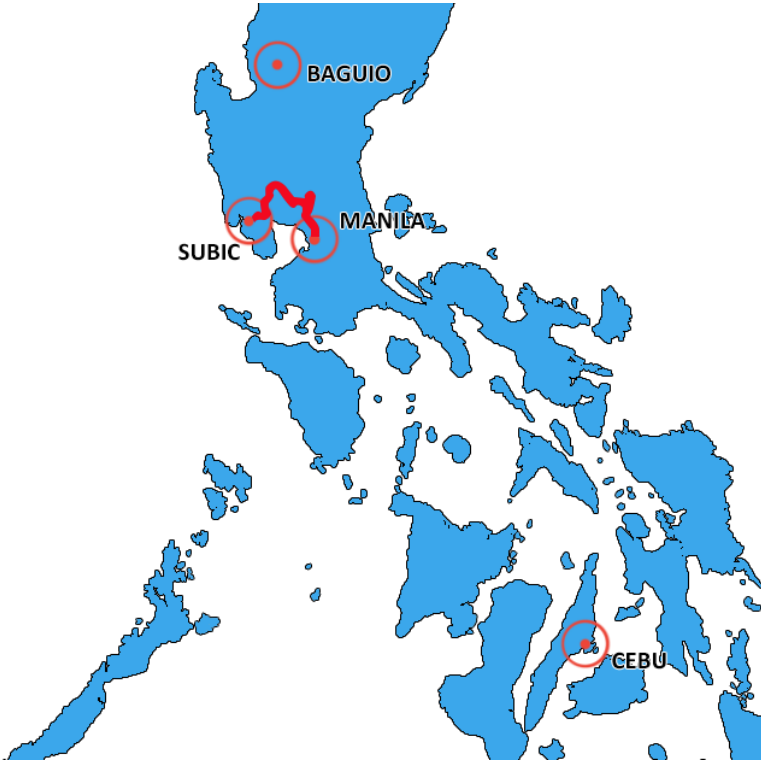

FEATURES

KEYSTONEのすべてのカリキュラムの英語プログラムはモジュールで構成されており、各モジュールは独立したレッスンとして独立しているため、英語学習の目的、英語の能力、個人の状況に応じて、学生は自分の英語プログラムと学習期間を選択できます。したがってKEYSTONEの最も適切な「学生中心」の英語教育システムです。

OBJECTIVES



KEYSTONEのカリキュラムは、学生が英語を勉強するのを手助けするのではなく、まるで母国語が堪能になったかのように英語を「内面化」する手助けをすることを目的としています。

PERSONALIZED CLASSES



KEYSTONEはすでに効果が検証された英語教育コンテンツをモジュール化して、これらのクラスのモジュールを学生ごとにカスタマイズして1つのプログラムとして提供することで、学生一人一人を満足させることができます。

ENGLISH ONLY POLICY



「外国語に触れている時間が長くなり、より多く使用すればするほどその言語を早く身につけることができます」というのは単純な真理です。EOPは、学生が英語を話す環境を最大限に活用するのに役立つ、KEYSTONEのルールの一つです。

ESL PARTNER OF BPSU



KEYSTONEは、バターン州立大学（BPSU : Bataan Peninsula State University）の公式なESLパートナーであり、カリキュラム、大学の授業、および実習に協力しています。

3-WAY FEEDBACK SYSTEM

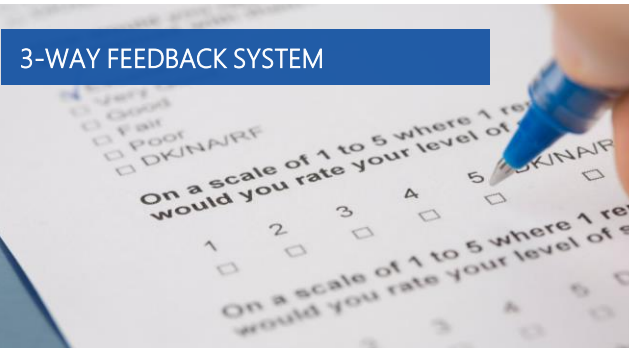

学生、教師、そしてアカデミックコーディネーターから、また学生へのフィードバックは、強い動機づけと学生の英語力と教師の指導能力の両方を向上させるWIN-WIN戦略です。

LEARNING MANAGEMENT SYSTEM



KEYSTONEは、授業スケジュール、評価と結果の分析、出席記録、相談内容などのすべてのアカデミックデータを独自のERPシステムで体系的に管理します。

BEST PLACE FOR LEARNING



KEYSTONEは学習だけでなく生活の場です。私たちは学生の滞在期間中に起こりえるどんな不便もおさなりにしません。

ACTIVITIES



スービックは、ビーチ、リゾート、ホテル、そしてテーマパークなどがあり、週末旅行に人気の場所です。ジャングルトレッキング、サンセットクルーズなどのさまざまな特別なアクティビティを簡単に楽しめます。

PROGRAM OVERVIEW

KEYSTONE DOES

Build Vocabulary	3,000 Core Vocabulary Words
Get familiarized with sentence structures	Common English Expressions and Daily Use English Sentences
Imitate the sounds of English	Activities to practice your listening skills (CEFR A1 – C1)
Think in English	Daily English Conversation Practice – Questions and Answers by Topic

KEYSTONE PROGRAMS

ESL Program	GENERAL COMMUNICATION SKILLS INTENSIVE COMMUNICATION SKILLS YOUNG LEARNERS ENGLISH GUARDIAN ENGLISH
EXTENDED Program	IELTS TOEIC BOOST BUSINESS ENGLISH REFRESH
SPECIAL Program	JUNIOR CAMP PATHWAY INTERNSHIP *. IT PRACTICAL ENGLISH

KEYSTONEのレベルシステムは、言語能力を測るための国際標準であるCEFRに基づいています。したがってKEYSTONEレベルを、同じCEFR基準のTOEIC、IELTSなどの他の英語能力テストのレベルまたはスコアと直接比較が可能です。





LEVEL	CODE	PERCENTAGE	CEFR	TOEIC	IELTS	CAMBRIDGE
Proficient	K11	95-100	C2	-	8.0-8.5	CPE
Advanced	K10	90-94	C1	945	7.0-7.5	CAE
High Intermediate	K9	85-89	B2	785	5.5-6.5	FCE
Intermediate	K8	75-84	B1	550	4.0-5.0	PET
Low Intermediate	K7	65-74				
High Elementary	K6	60-64	A2	225	3.5	KET
Elementary	K5	55-59				
Low Elementary	K4	50-54				
High Beginner	K3	40-49	A1	-	-	-
Beginner	K2	30-39				
Low Beginner	K1	0-29	-			

CEF LEVELS (CEFR)? The Common European Framework of Reference for Languages (CEF or CEFR) was put together by the Council of Europe as a way of standardizing the levels of language exams in different regions. It is very widely used internationally and all important exams are mapped to the CEFR.

INTENSIVE COMMUNICATION SKILLS													
BREAKFAST		1st class		2nd class		3rd class		4th class		5th class		LUNCH	
7:00	8:00	8:10	8:55	9:00	9:45	9:50	10:35	10:40	11:25	11:30	12:15	12:00	13:00
		1:1 class		1:1 class		1:1 class		small group					
		SPEAKING		READING& WRITING		PRONUNCIATION		PRESENTATION					
		6th class		7th class		8th class		9th class		10th class		DINNER	
		13:15	14:00	14:05	14:50	14:55	15:40	15:45	16:30	16:35	17:20	17:00	18:00
		1:1 class		large group		1:1 class		1:1 class		optional class			
		GRAMMAR		DEBATE		INTEGRADED LESSOSN		VOCABULARY					

ESL COURSES

KEYSTONEのESLカリキュラムは、英語を母国語のように使用する人のレベルを目指しています。経験豊富な教師たちと学生は、日常生活での英語のコミュニケーションスキルはもちろん、さらにアカデミックまたはビジネス環境でも自由に会話やディスカッションに取り組むための英語のスキルを学びます。

COURSE		1:1	SMALL GROUP	LARGE GROUP	TEST	TOTAL NO.
	KEYSTONE独自のESLカリキュラムは、大学生や成人学習者に最適で、勉強や就職のための英語での基本的なコミュニケーションスキルの向上を目的としています。					
	NO.	5	1	2	* 1	9
	CLASS SUBJECT	S - Situational Speaking G - Grammar Rules & Tips W - Daily Writing Drill R - Reading & Vocabulary P - Pronunciation & Accent	Topic Discussion Tuning in Listening Conversational English	Debate Speech Presentation	Weekly Vocabulary Test	
	GCSで提供されるプログラムよりも1：1のクラスで比較的短期間で英語のスキルを向上させることを期待している初心者レベル以上の学生に最適です。					
	NO.	6	1	1	* 1	9
	CLASS SUBJECTS	S - Situational Speaking G - Grammar for Communication W - Practical Daily Writing Drill R - Reading & Conversation P - Pronunciation & Accent V - Vocabulary & Speaking	Topic Discussion Tuning in Listening Conversational English *VOA News English	Debate Speech Presentation *Small Talk (Business English)	Weekly Vocabulary Test	
	小中学生対象の特別カリキュラムは、話す・読む・聞く・書く・文法・語彙・発音などのクラスのモジュールを提供し、英語スキルの基礎を築くのに役立ちます。					
	NO.	5	1	1	* 1	8
	CLASS SUBJECT	S - Lets Talk G - Basic Grammar W - Write & Express Yourself R - Read & Talk V - Vocabulary	Pronunciation Movie English	Presentation	Weekly Vocabulary Test	
	子供と同伴で英語を勉強することを計画している両親のために設計されたコースがあり、また勉強の目的と期間に応じて、他のESLまたは特別プログラムを受けることができます。					
	NO.	3				3
	CLASS SUBJECTS	S - *Survival English G - Grammar Rules & Tips R - Reading & Vocabulary				

SPECIAL COURSES – TOEIC BOOST

TOEIC BOOSTプログラムは、TOEIC試験の高得点を目的とするのではなく、実用的な英語スキルを習得するための正しい方法であるKEYS EAP（アカデミック目的のための英語）コースの1つです。

STRONG POINTS

- ◎ STARTERクラスとMASTERクラスに分類されます。（公式TOEICまたは模擬TOEICスコアに基づく）
- ◎ 過去のTOEICテストにおける質問の種類、文のパターン、TOEICの文法および語彙に関するキーポイントを学習します。
- ◎ 最新のTOEIC教材を入手する。
- ◎ 毎月の模擬TOEICテストを受ける。
- ◎ 毎週の語彙テストを受ける。

STARTER CLASS

- 初級レベルの学生向け
- TOEICスコア550点以下

MASTER CLASS

- 中級レベルの学生向け
- TOEICスコア785以下



CLASS	TEST	1:1	SMALL GROUP	1:1	1:1	OPTIONAL	TOTAL NO.
STARTER / MASTER	1	2	2	1	1	*1	8
	MOCK TOEIC Test Weekly Vocabulary Test	Reading Comprehension (Part 5&6 / Part 7)	Listening Comprehension VOA News English	Vocabulary	Grammar	Dictation TED English	

SPECIAL COURSES - IELTS

英米圏の国で勉強、雇用、移民を考えている場合は、IELTSは選択ではなく必須です。公認IELTS試験官と共にデザインし、トレーニングしたKEYSTONEのIELTSカリキュラムと講師陣は、学生の新たな挑戦をサポートします。

STRONG POINTS

- ⓪ IELTS PREPARATION / IELTS GUARANTEEが選択が可能
- ⓪ 1:1での効果的なコーチングを用いたSPEAKINGとWRITING授業を提供
- ⓪ 毎週模擬IELTS試験実施
- ⓪ 管理型自己学習への参加
- ⓪ 毎月学習と生活相談のカウンセリングの実施

IELTS PREPARATION

- ⓪ 受講対象：CEFR LEVEL基準A2またはIELTS 3.5以上
- ⓪ 毎週の模擬IELTS試験と語彙テストを受け、管理型自己学習に参加可能

IELTS GUARANTEE

CONDITIONS & BENEFITS

- ⓪ 必要受講期間：12週間以上
- ⓪ コース開始前の2年以内の公式IELTSのスコア提出が必要
- ⓪ 目標スコア5.5：公式IELTSバンドスコア4.0（各スキル）
- ⓪ 目標スコア6.0：公式のIELTSバンドスコア5.0（総合）
- ⓪ 目標スコア6.5：公式のIELTSバンドスコア5.5（総合）
- ⓪ 目標スコア7.0：公式のIELTSバンドスコア6.0（総合）
- ⓪ 授業出席率99%以上を維持（欠席に訳があった場合でも出席とは見なされません）
- ⓪ 毎週の模擬テストおよび語彙テストを受け、管理型自己学習義務参加（警告の対象）
- ⓪ 3回目の警告を受けた場合、または出席率が99%を下回った場合は、スコア保証対象外となります。

⓪ 12週間期間内の最後に受験可能な公式IELTSテストを無料で受講
⓪ 目標スコアを取得できなかった場合は、次の8週間の授業料の支払いが免除されます。
（宿泊費やその他の雑費は免除されません）



CLASS TYPE	CLASS SUBJECT
TEST	2
	MOCK IELTS Test Weekly Vocabulary Test
1:1	4
	IELTS Speaking / Reading / Writing I / Writing II
SMALL GROUP	3
	IELTS Listening / Grammar / Vocabulary
SPECIAL GROUP	2
	VOA News English / TED English
MONITORED SELF-STUDY	3
	7PM – 10 PM

SPECIAL COURSES

ESLとTOEIC、IELTSなどの試験準備コースはもちろんのこと、ビジネス環境や異文化間の英語コミュニケーション能力の向上を目的とするBUSINESS ENGLISHプログラムと自己開発と充電の時間を提供するREFRESHプログラムなどは、英語学習者の多様なニーズに応えられるように設計されたKEYSTONEの包括的な英語ソリューションです。

COURSE		1:1	SMALL GROUP	LARGE GROUP	TEST	TOTAL LESSON
 BUSINESS ENGLISH English for Special Purpose	ビジネス英語の語彙や知識の向上、面接のスキルの向上、明確なEメールの作成、ビジネスのトピックや問題への意識の向上は、より効果的に仕事をし、新たなキャリアの機会を広げるのに役立ちます。					
	NO.	3	2	2	*1	8
	CLASS SUBJECT	Business Speaking Business Reading Business Writing	Business Grammar Business Vocabulary Business Magazine	Job interviewing skill Small Talk	Weekly Vocabulary Test	
 REFRESH PROGRAM	個々の学生に合わせたクラスは、受容的な（リスニングとリーディング）スキルと生産的な（スピーキングとライティング）スキルの間の不均衡を是正し、英語への自信を素早く取り戻すのに役立ちます。					
	NO.	4	1			5
	CLASS SUBJECT	Speaking Reading Listening Writing Grammar Vocabulary	Conversational English Topic Discussion			

Evaluation & Report

8

times/month

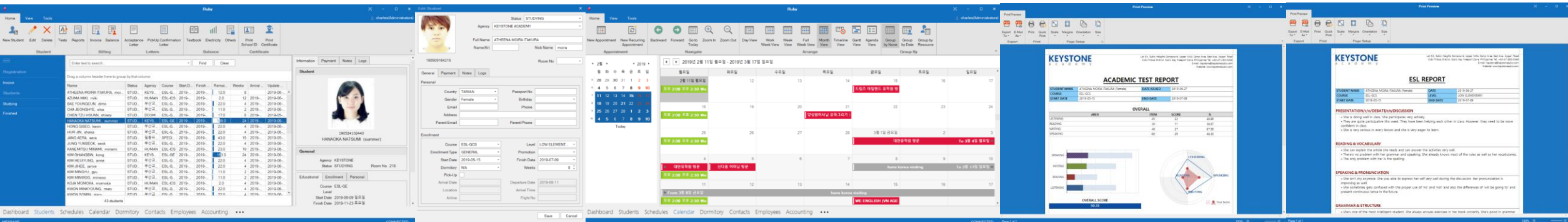
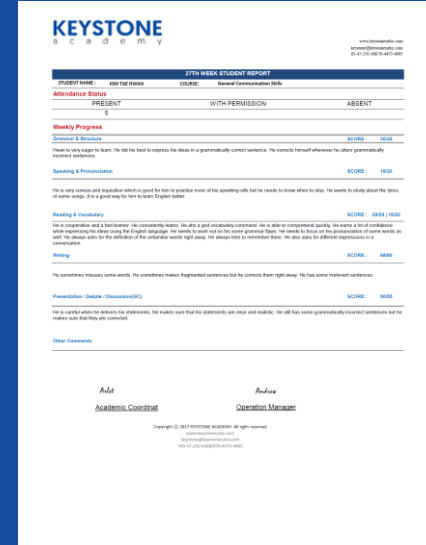

TEACHERS & STAFF MEMBERS

KEYSTONEは、評価ツールとして「教師の能力」を使用し、新しい教師の資格を検証します。教師は定期的な訓練と評価を受け授業の質を向上させ、それによって管理します。また、ESL、IELTSおよびTOEICのクラス科目の習得のために、アカデミックオフィスと協力してチームベースの学習を継続することを奨励します。



Employment

Qualifications
(TEACHER COMPETENCIES)

Assessment

English Proficiency Test

Initial Interview

Demo class

Final Interview

Training

Orientation

Daily Training

Team Training

Evaluation

Monthly Evaluation

Quarterly Evaluation

What's different in KEYSTONE?

KEYSTONEは、教育部門と教育支援サービスを厳密に分けています。

アカデミックオフィスは教員の支援に全責任を負い、その仕事は訓練や評価、そして授業研究や教材開発などのR&D活動を含みます。

学生サポートチームの多国籍スタッフは、学生のニーズに細心の注意を払い、経験豊富なアドバイザー兼カウンセラーとして学生の勉強を成功し終わらせるのを助けます。



ACADEMIC MANAGER



ACADEMIC
COORDINATOR



OPERATION
COORDINATOR



KOREA COORDINATOR



TAIWAN COORDINATOR



VIETNAM COORDINATOR

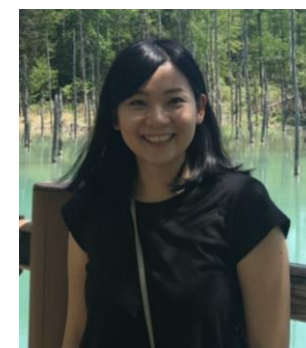

JAPAN COORDINATOR

FREQUENTLY ASKED QUESTIONS (FAQ)

国籍比率は？ 学生の大多数は日本人（約35～40％）で、続いて中国と台湾からの学生、そして韓国からの学生です。ベトナムやタイなどのさまざまな国から来た学生もまた、KEYSTONEで一緒に勉強しています。

入学年齢は？ 小学校に通われる年齢で、教室での学習環境にすでに慣れている生徒さんにKEYSTONEでの勉強をお勧めします。

いつチェックインとアウトをしますか？ 学生は土曜日または日曜日にチェックインでき、土曜日にチェックアウトする必要があります。

平日の外出や週末に旅行することは許可されていますか？ 学生は通常の授業時間中に個人的な理由で外出することは許可されていませんが、授業の後に外出することは自由です。週末旅行は、STUDENT TRAVEL WAIVERが事前に提出されていることを条件として許可されています。

祝日による代替え授業はどうなりますか？ 1ヶ月に3回以上の祝日がある場合は、いずれかの祝日に通常の授業が提供されます。

クラスを変更したり、マンツーマンのクラスを追加したりできますか？ 学生は週に一度クラスを変更することができ、追加料金でグループクラスをマンツーマンクラスに変更したり追加のマンツーマンクラスを要求することができます。

SSPとACR-Iカードとは何ですか？ SSPは、フィリピンで「合法的に勉強する」ための特別就学許可書です。ACRI-CARDは、フィリピンでの滞在日数が59日を超えたすべての登録外国人に発行される身分証明書です。

スービックの市内への行き方は？ タクシー（片道200ペソ）とFBと呼ばれる特別な公共交通機関（片道14ペソ）の利用が可能で、約10から15分かかります。

Wifiは利用可能ですか？ 教室のエリアを除いてKEYSTONEの敷地内で利用可能で、そして学生は通常BOOKCAFÉで使います。ただし、寮では、一部の部屋でインターネットの速度が比較的遅い場合があります。

学生のための主な施設は？ 屋上ラウンジ、プール、ブックカフェ、ジム、売店などの施設があります。

緊急の場合は？

- ① 学生に健康上の問題がないか確認します。
- ② 必要に応じて、学生を病院に連れて行きます。（BAYPOINTE HOSPITAL AND MEDICAL CENTER / JAMES L. GORDON MEMORIAL HOSPITAL）
- ③ 治療を受ける学生に通訳サービスを提供します。
- ④ 必要に応じて、保護者または代理店に学生の健康状態を知らせます。
- ⑤ 保険でカバーされる医療費のために、医療証明書を取得を手伝います。

FACILITIES OVERVIEW



FACILITIES

CLASSROOM



DORMITORY & OTHERS



SUBIC BAY FREEPORT ZONE(SBFZ)

スービックベイフリーポートゾーンはフィリピンの他のどの都市よりもフィリピン人に対する外国人居住者の比率が高い地域です。誰もが警察によって行われる入退場の検査を受けなければならない、SBFZでのみ銃は禁止されています。SBFZが最も安全で犯罪のない都市であると言えます。

SBFZの際立った特性

1. フィリピン大統領が指定する自由貿易地域
2. 外国人が投資し居住するための最も好ましい地域
3. 自然の観光スポットが集まるルソン島の人気観光地
4. 銃を所有することが許可されていないフィリピンで唯一の場所
5. 一人当たりの警察官が最も多い
6. ジープニー、三輪車なし
7. アダルトエンターテインメント施設なし



ZERO CRIME RATE!



SBFZの安全性

1. 独自の法制度がある自治区
2. 24時間アクセス制御
3. 集中緊急対応システム（911、9111）
4. 救急医療サービスシステム
5. 5つの異なる法執行機関



ACTIVITIES MAP



Reference KEYSTONE Activity Book

- YACHT CRUISE
- ISLAND HOPPING
- SCUBA DIVING
- GOLF
- TENNIS
- BADMINTON
- SWIMMING
- BEACH RESORTS
- OCEAN PARK
- SAFARI TOUR
- HORSE RIDING
- JUNGLE TREKKING
- SHOPPING
- ...

