STARGATE
GLOBAL EDUCATION

日本資本

初心者にやさしいセブ島の英語学校

スターゲートの紹介

2026年3月版

セブ島留学とは？

☑ マンツーマン授業

☑ グループ授業

☑ 宿泊

☑ 掃除

☑ 食事

☑ プール

☑ ジム

☑ セキュリティ

☑ 日本人職員

☑ ビザ事前準備不要

☑ 直行便 4時間半 時差1h

☑ 空港お出迎え

☑ 両替/買物

☑ アクティビティ

フィリピン留学・セブ島留学は、英語話者数が世界5位で公用語としても使われている国で、低コストで質の高い英語教育が受けられるプログラムです。主に観光地、リゾート地としても人気のセブ島を中心に発展してきました。マンツーマン授業が中心で欧米留学と比較して授業時間が長く英語漬け、短期間から学べ、自然豊かで生活費も安く、アクティビティが充実しています。

学校概要

略称	Stargate スターゲート
会社名	Star Gate Global Education, Inc.
政府認可	TESDA認定校 / SSP発給認可校
資本	日本
設立日	2016年12月10日（開校2017年）
所在地	セブ島セブシティ中心部
建物	学校と寮が同じマンション内
学生定員	約50名
食事	平日3食、土日祝ブランチ
主な規則	門限：平日23時休前日25時、館内飲酒禁止

セブ島セブシティ中心部で運営している、日本資本の全寮制英語学校です。定員50名で、英語初心者や海外留学が初めての方にも安心して過ごせるアットホームな環境を提供しています。台湾からの留学生も在籍していることが多く、学校と寮が同じ建物内にあるため、通学の手間がなく安全に留学生活が送れます。マンツーマン授業が中心で、日本人講師による文法解説動画も用意しています。

以下の条件を全て満たす唯一の学校

2026年当社調べ

①日本資本
②人気のセブ島セブシティ中心部
③通学不要で安全なマンション内の全寮制（学校と寮が同じ建物内）
④コロナ前から移転や教室規模を変更せず、安定した運営
⑤日本人常勤スタッフが複数人
⑥日本以外の国籍の生徒が留学していることが多い
⑦低・中価格帯
⑧フィリピン政府認定校（TESDA認定校/SSP発給認可校）

留学に少しでも不安がある方はスターゲートへ

立地

STARGATE GLOBAL EDUCATION

・巨大モールもタクシーですぐ！

・徒歩圏内にレストランやショップ多数

Ayalaモール
タクシー7分～
約300円前後～

SMモール
タクシー10分～
約400円前後～

マクタン島リゾートエリア
タクシー約45分～1時間
約1,200円前後～

韓国系コンビニ
徒歩2分

セブンイレブン
徒歩6分
タクシー2分約200円

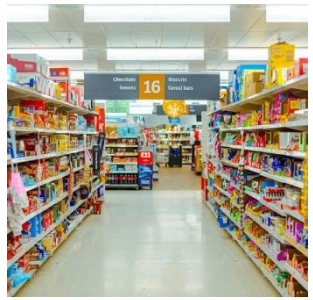

スーパーマーケット
徒歩10分
タクシー3分約200円～

カフェ・軽食
徒歩1分

マッサージ屋
徒歩2分

日本食屋
徒歩3分

近隣

・各人気モールの中間に立地

・徒歩5分以内にお店が点在

施設

・セブシティ中心部

・2017年築の高層マンション内

・24時間ガードマン常勤

・大型発電機で停電対応（エアコンも動く）

施設・マンツーマン教室

・49室

・教室毎に扉やカーテンで仕切

施設・グループ授業教室

小グループ用

・最大6名

・3室

大グループ用

・最大20名1室、10名1室

・夜間グループ授業や入学オリエンテーション、テストで使用

施設・食堂

・平日3食、土日祝ブランチ提供

・レストランの日本人シェフがベースメニュー考案。5週間ローテーションで飽きないメニューがコンセプト

・ランチのサラダバー等、野菜や果物も多い

・建物内の別フロアにキッチンがあり、食堂内は匂いが籠りづらい

食事例

施設・屋上プール、ジム

・利用可能時間：8時～12時、13時～18時30分
・屋上にプールとジム
・同マンションの他の住人と共同利用
・プールは15歳以下は保護者立会が必要
・ジムは16歳以上から使用可能

施設・その他

【ラウンジ】開放時間：8時～22時

【売店】月－金：9時～17時、土：9時～15時

【自習室】
　10席程ある1室と、グループ授業が行われていない時間にもう1室を常時開放

【クリニック】
・週5回医師が往診。日本語通訳付
・海外旅行保険でキャッシュレス診療

学生寮①

プレミアム1人部屋、2人部屋

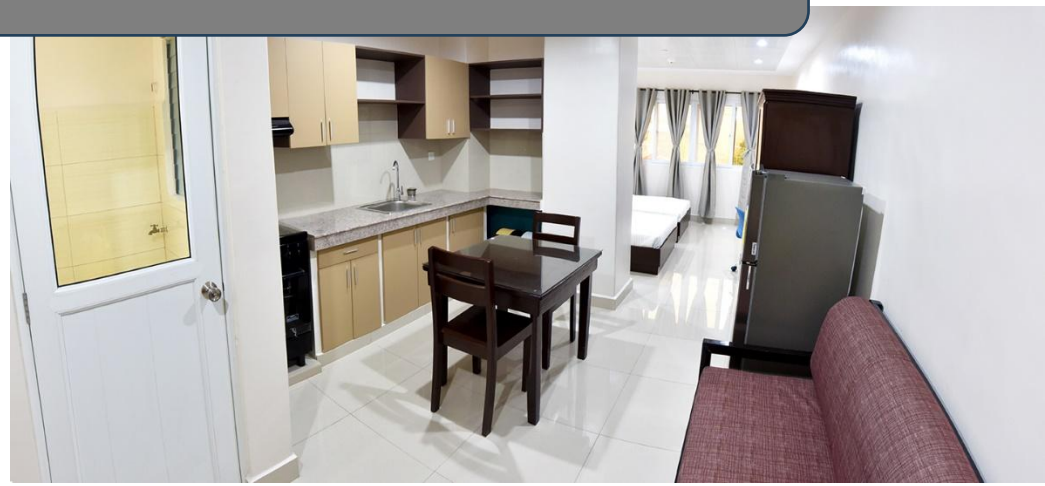

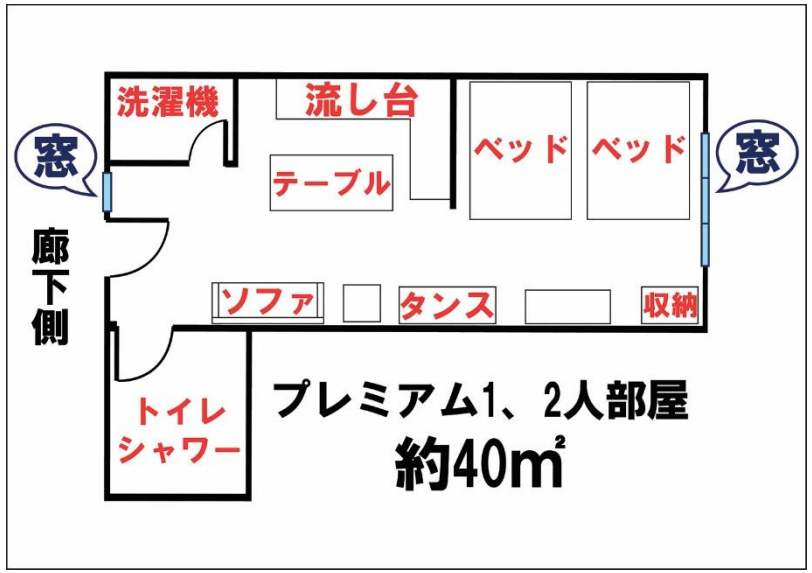

- 余裕のある広さのワンルームタイプに2台のベッド
- プレミアム1人部屋申込時は1人で利用
- プレミアム2人部屋は家族や友人同士のみ申込可
- 他の部屋にはないケーブルTV付
- お部屋によって若干形が異なる。

学生寮②

勉強集中1人部屋、2人部屋

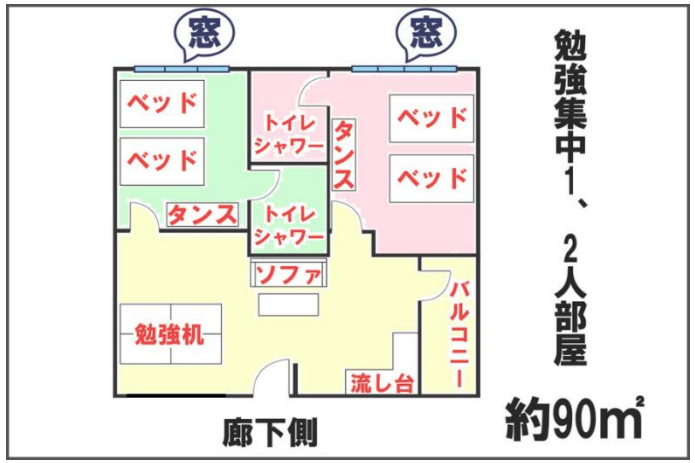

・共用部分（黄色）と、トイレ・シャワールーム付の寝室が2つ（緑・桃色）の2LDKのユニット。
・黄色の共用部分はユニット内の全員で使う（最大4人）。
・各寝室には2台のベッドが置かれ、鍵がかけられる扉がある。
・1人部屋申込時は片側の寝室（緑 or 桃色）を1人で使う。
・2人部屋申込時は片側の寝室（緑 or 桃色）を2人で使う。
・友達同士でなくても2人部屋に申込可能
・光熱費はユニット内の全員で割勘。
・お部屋によって若干形が異なる。

学生寮③

勉強集中4人部屋

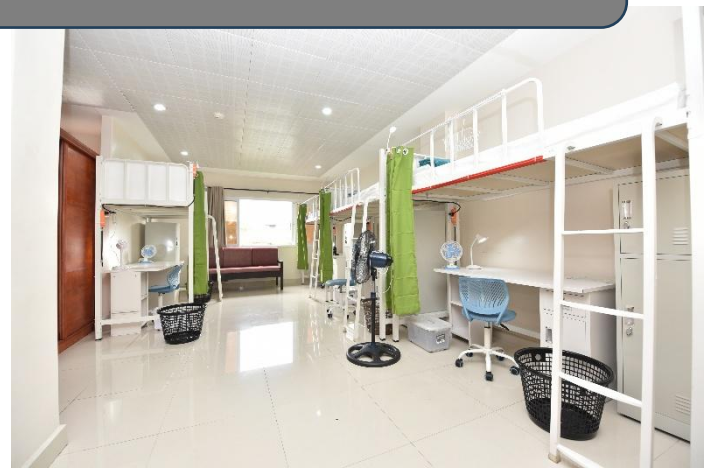

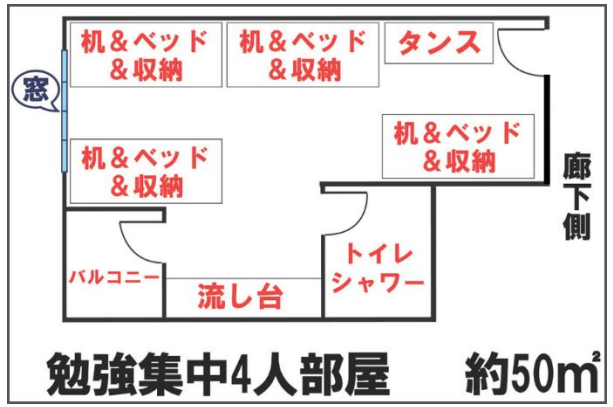

・広めのワンルームタイプのユニットに、机と一体型のベッド（下に机、階段上にベッド）が4台ある。

・10代～30代前半、台湾人にも人気

・お部屋によって若干形が異なる。

学生寮④

大部屋

※大部屋は団体のお客様向けにご要望に応じて開放。詳しくは要お問合せ

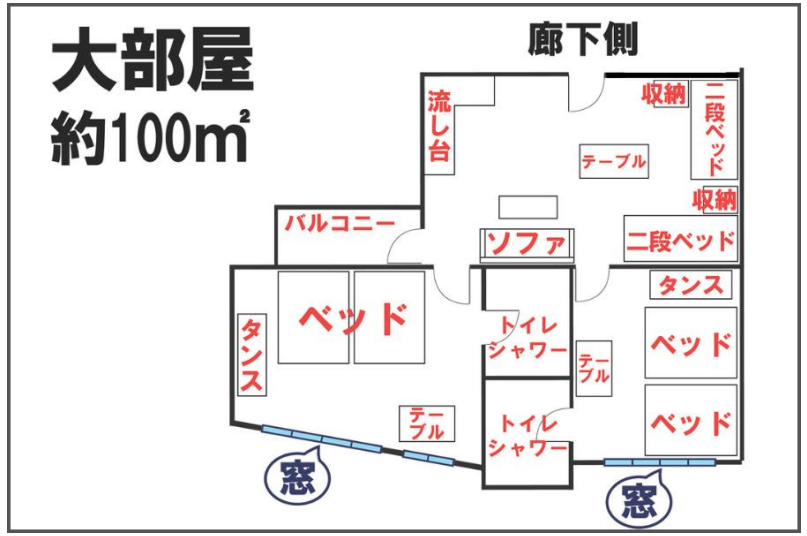

・2LDKのユニットで、LDKの部分に二段ベッドが2台、2つの個室にそれぞれシングルベッド2台とトイレ付シャワールームがある。最大8人でルームシェア。

・ユニットの合計人数が4人以下の週は、トイレ付シャワールームのある個室の一つは閉じられる。

・シングルベッドと二段ベッドで料金が異なる。

学生寮⑤

全部屋の共通設備

清掃 週2回。シーツ交換 週1回

※部屋内にあるガスコンロは原則使用不可

トイレ	トイレットペーパーを流せる（セブでは流せない学校が多い）
シャワー	屋外給湯機を使用し十分な湯量と温度
エアコン	全部屋設置（26年1月現在、月2台ペースで順次リモコン付に変更中）
冷蔵庫	家庭サイズ。冷凍＆冷蔵
洗濯機	ユニット毎1台。好きな時にいつでも洗濯！
バルコニー	ユニット毎に洗濯物を干すスペース
Wi-Fi	・各部屋にアクセスポイントがあり、基本的に接続可能。ほとんどの場合、YouTube動画を問題なく視聴できる速度。 ・プロバイダーの影響などで稀に接続できないことがあるが、補償対象外。 ・自習室にはバックアップ回線を用意。
鍵付収納	鍵と南京錠も無料貸出
ハンガー	1人6本
延長コード	1人1本
電気スタンド	1人1台
電気ケトル	ユニット毎1台
ドライヤー	シャワー室毎1台
窓	大きな窓があり風通し良好。網戸付き
ウェルカムセット	到着日のみ。ボトル水、カップ麺、割箸、歯ブラシ＆粉、シャンプー、石鹸、ティッシュ、紙コップ

設備の安心ポイント①

ネット環境

・校内と寮の全お部屋、プールやジムなどの共用スペースでWi-Fiが利用可能

・寮のユニットごとにアクセスポイント
⇒どの部屋でも同じように繋がる

・自習室に高速のバックアップ回線

・建物内で3つの異なるプロバイダ回線が稼働し、いずれかの回線に不具合が発生しても、他エリアでは利用できる可能性が高い

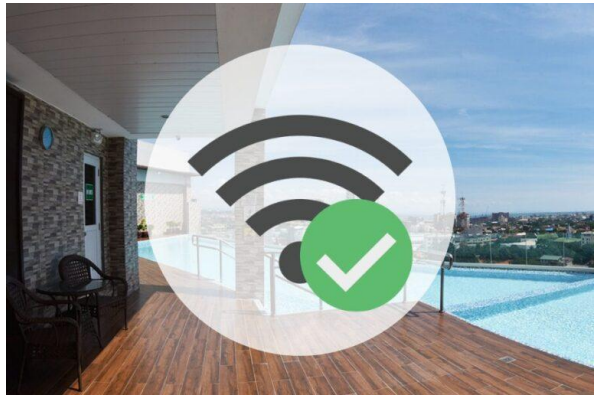

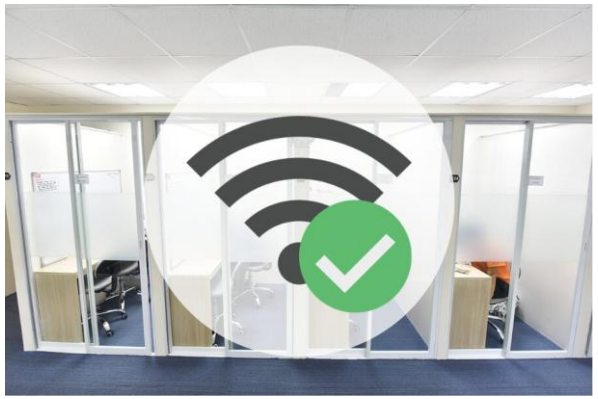

設備の安心ポイント②

トイレ

寮内の窓

大型発電機

シャワー

避難経路

授業の種類

マンツーマン授業

・フィリピン人講師

・スピーキングに重点を置いた授業で、各人の苦手分野や希望を考慮してリーディング、ライティング、文法や発音強化を行う。

小グループ授業

・フィリピン人講師

・最大6名。英語レベルごとにクラス分け。

・科目例：リスニング、スピーキング、ディスカッション

グラマー動画授業

・日本人講師

・自由参加

・初級者向け

・英語の文法書を日本人講師が解説する当校オリジナルの動画授業
⇒ 詳しくは次ページで解説

フィリピン人講師によるマンツーマン授業やグループ授業の補助的な位置付

夜間授業

・フィリピン人講師

・自由参加

・月一木。人数制限なし。3－6名の参加や、10名前後までのことが多い

・英語レベルで3段階にクラス分け

・科目例：初級ポップソング、前中級ニュース、中級以上ニュース

グラマー動画授業

- 初級者向け。自由参加
- 「フィリピン人講師の英語の文法用語をつかった説明ではわからない！」を解決
- 英語で書かれた初級文法書を日本人講師が解説する当校オリジナルの動画授業
- 担当講師は、京大卒・TOEICスコア満点の英語講師、石井信一郎氏
- **留学手続き完了後にオンラインでいつでも視聴可能** → 留学前の事前学習でも活用
- 留学中は専用パソコン室でも視聴可能（留学中もオンライン視聴も可能）
- 繰り返し見たり、一時停止や倍速再生も可。苦手箇所だけおさらいも可
- 1動画あたり約20分で全115ユニット分
- 1日2本ずつ見た場合、約11週間で視聴でき、基本的な英文法をマスター
- 短期留学でも苦手分野を集中的に学べる

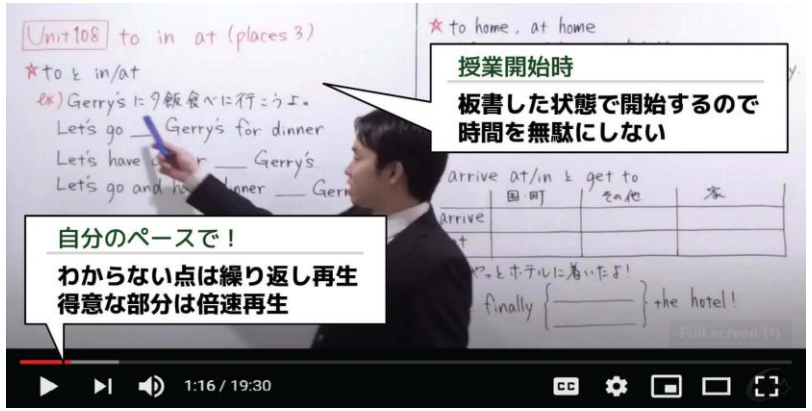

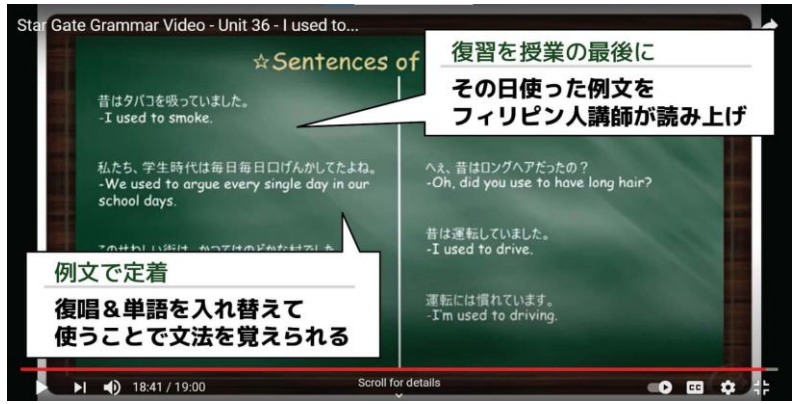

一般英語コース 高校生以上

コース名	マンツーマン授業	小グループ授業	グラマー動画授業	夜間授業	最大コマ数	詳細
スタンダード 初級 中級 上級	4コマ	2コマ	1コマ	1コマ	8コマ	**1日7コマ授業で予習復習もバッチリ！** 当校の一番ベーシックなコースで、スピーキングを中心に、総合的な英語力を伸ばす。 留学中にありがちな、「授業を受けるだけでいっぱいいっぱいで予習復習の時間がない…」という状況になりにくい安心のコース
パワースピーキング 初級 中級 上級	5コマ	2コマ	1コマ	1コマ	9コマ	**集中してスキルを伸ばす！** スタンダードコースのカリキュラムにマンツーマンクラスを1コマ加え、さらに自分の伸ばしたいスキルを集中して学べるコース。 特にスピーキングを鍛えたい方にお勧め。
マンツーマン 初級 中級	6コマ	–	1コマ	1コマ	8コマ	**マンツーマンクラスに特化！** マンツーマン授業だけに特化したコースで、英語初心者の方や4週間以下の短期留学の方にお勧め。
エンジョイ 初級 中級 上級	3コマ	–	1コマ	1コマ	5コマ	**半日だけ英語を勉強したい方に！** 留学中もお仕事をされる方や、授業数は少な目にして、週末だけではなく平日にもセブ島での観光やアクティビティーも満喫したい方にお勧め。

※月–木は1コマ50分（金曜40分）　※グラマー動画授業は、初級者向けの内容で希望者のみ　※夜間授業は月－木で自由参加

試験対策・ビジネス英語コース

高校生以上

コース名	マンツーマン授業	小グループ授業	グラマー動画授業	夜間授業	最大コマ数	詳細
TOEIC 中級 上級	TOEIC 4コマ	1コマ	1コマ	1コマ	7コマ	**TOEIC試験対策に集中したい方に！** TOEICのリーディング対策とリスニング対策に重点を置いたコース。 TOEICのスコアアップを目標としている方にお勧め。
TOEIC Mix 初級 中級 上級	TOEIC 2コマ 一般英語 2コマ	2コマ	1コマ	1コマ	8コマ	**一般英語を学びつつ、TOEIC試験対策をしたい方に！** スピーキング対策など一般的なセブ島留学の授業内容に加えて、TOEICも勉強したい方にお勧め。 （推奨は中級以上。初級者が受講する場合は要相談）
ビジネス 中級 上級	ビジネス英語 2コマ	2コマ	1コマ	1コマ	6コマ	**ビジネス英語を向上させたいという方に！** ビジネス英語を中心に学びたい方にお勧め。

※月−木は1コマ50分（金曜40分）　※グラマー動画授業は、初級者向けの内容で希望者のみ　※夜間授業は月ー木で自由参加

ジュニア英語コース

小中学生

コース名	マンツーマン授業	小グループ授業	グラマー動画授業	夜間授業	最大コマ数	詳細
ジュニア4 初級 中級 上級	4コマ	ー	ー	ー	4コマ	**はじめての留学や、低中学年のお子様向け** はじめての留学にちょうどいい授業ボリューム。小学校の低・中学年のお子様や、普段は日本で英語学習の機会があまりないお子様にお勧め。
ジュニア5 初級 中級 上級	5コマ	ー	ー	ー	5コマ	**日本での英語学習を、海外で伸ばしたいお子様向け** 日本でも英語の学習習慣がある、中学生や小学生高学年以上のお子様にお勧め。
ジュニア6 初級 中級 上級	6コマ	ー	ー	ー	6コマ	**みっちり学びたいお子様向け** 日本でも英語の学習習慣があり、留学中にたくさんの授業を受けたい中学生や小学校高学年以上のお子様にお勧め。

※ジュニアコースの対象年齢は小中学生（6～15歳）　※月ー木は1コマ50分（金曜40分）

※ジュニアコースのお子様も、ご希望に応じて「グラマー動画授業」をご視聴いただけますが、日本の学校での進め方や文法用語とは異なる場合がございます。

※ジュニアコースのお子様も、ご希望により大人向けに開講している「ナイトクラス（初級ポップソングなど）」に保護者同伴で体験的にご参加いただけます。（要相談）

スターゲートの親子留学の特徴・注意点

- 小中学生（6歳～15歳）を対象とした親子留学は、同時期の受入を最大3家族程度までとしております。
- セブ地域の大規模校に比べますと、かなり落ち着いた環境となります。
- 屋上にプールがあり、お子様もご利用いただけます。建物内にお子様が走り回るような広々としたスペースがございませんのでご了承ください。

向いている可能性が高いご家庭

- 小学校高学年～中学生・高校生のお子様との親子留学
- 他の大勢のお子様たちとの生活を重視していない
- 落ち着いた留学先を検討している
- 週末や放課後の観光はご家族のペースで楽しみたい

安定した授業と講師

安定した授業品質を支えるための、スターゲート講師の採用とトレーニング、評価システムについて説明していきます。

講師採用とトレーニングの流れ

①採用開始

②書類審査
経験者、教員免許所持者、英語科卒、その他大卒で可能性がある者など

▼

③筆記試験
リーディング、ライティング

▼

④デモクラス試験
日本人職員等が生徒役でマンツーマン授業を実施

▼

⑤面接
英語発音や説明のうまさ、何より人柄重視の面接

▼

⑥仮採用

⑦入社後トレーニング
最低2週間、必要に応じて追加

▼

⑧マンツーマン授業担当開始
最初は限定した教科書で少ないコマ数を担当

▼

⑨継続トレーニング
担当可能な教科書を増やしていく（講師負担を考慮しオフシーズンや空き時間中心）

▼

⑩本採用
6か月後に本採用決定。スターゲートでは、ここまで残った希望者は全員が正社員採用

▼

⑪継続トレーニング
担当可能な教科書を増やしていく
一部講師はTOEIC、ビジネス英語に進む
更に経験を積んだ者はグループ授業担当へ

▶ **一部不採用**

毎月実施

⑫ 講師の評価表を作成し品質チェック

⑬ ヘッドティーチャーの面談　⑭管理者ミーティング

講師の継続的なトレーニング

入社後トレーニング

（26頁の⑦）

・経験者でも最低2週間の初期研修を実施。必要に応じて期間延長し、授業設計や教え方の確認、使用教材の習得。

・はじめは限定された教科書で、できるだけ少ないコマ数からマンツーマン授業を担当

継続トレーニング

（26頁の⑨、⑪）

・オフシーズンは毎日3コマ程の講師トレーニングを実施。
1講師あたり2コマ前後のトレーニング授業に毎日、参加

・担当可能な教科書を増やし、徐々にTOEIC、ビジネス英語に進む

・経験を積んだ講師はグループ授業の担当になる

毎月、講師の品質をチェック

毎月、講師の品質チェックを行い、「勤怠・態度」「生徒からのアンケート」「英語の筆記テスト」「ヘッドティーチャーの授業観察」の4つの観点で評価表を作成

（26頁の⑫）

勤怠・態度

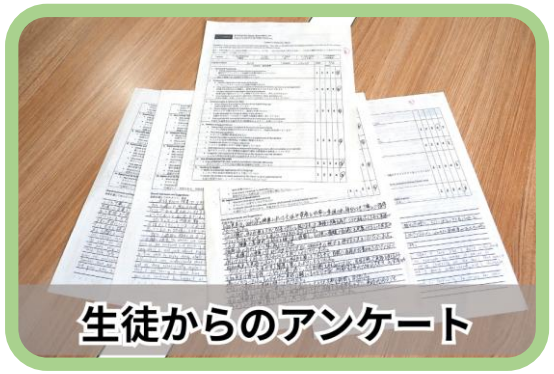
生徒からのアンケート

英語の筆記テスト

ヘッドティーチャーの授業観察

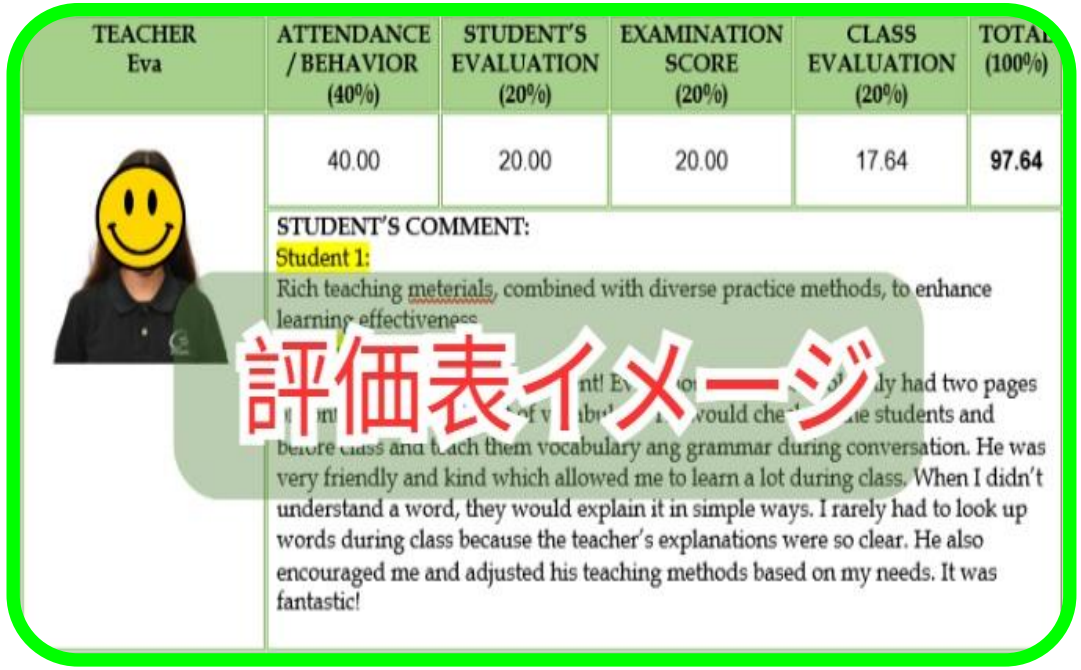
評価表イメージ

TEACHER Eva	ATTENDANCE / BEHAVIOR (40%)	STUDENT'S EVALUATION (20%)	EXAMINATION SCORE (20%)	CLASS EVALUATION (20%)	TOTAL (100%)
	40.00	20.00	20.00	17.64	97.64

STUDENT'S COMMENT:
Student 1:
Rich teaching meterials, combined with diverse practice methods, to enhance learning effectiveness

...nt! Ev... ...ly had two pages ... would che... ...he students and before class and teach them vocabulary ang grammar during conversation. He was very friendly and kind which allowed me to learn a lot during class. When I didn't understand a word, they would explain it in simple ways. I rarely had to look up words during class because the teacher's explanations were so clear. He also encouraged me and adjusted his teaching methods based on my needs. It was fantastic!

↑ 月1回、各講師の50分授業を通しで観察

毎月、講師の品質改善

ヘッドティーチャーが各講師を面談

（26頁の⑬）

・授業評価の説明に加え、改善が必要な点があれば具体的な指導

・一般講師がヘッドティーチャーに業務全般を相談できる場としても機能

管理者ミーティングで情報共有

（26頁の⑭）

・毎月、管理者ミーティングを実施し、評価表に基づいて講師に関する情報を共有

・日本人職員、アカデミックヘッド、3人のヘッドティーチャー、人事担当者が参加し、講師の状況を可視化したうえで、配置・指導・研修計画に反映

講師数に余裕あり

生徒1人あたりの講師数の推移（2024年）

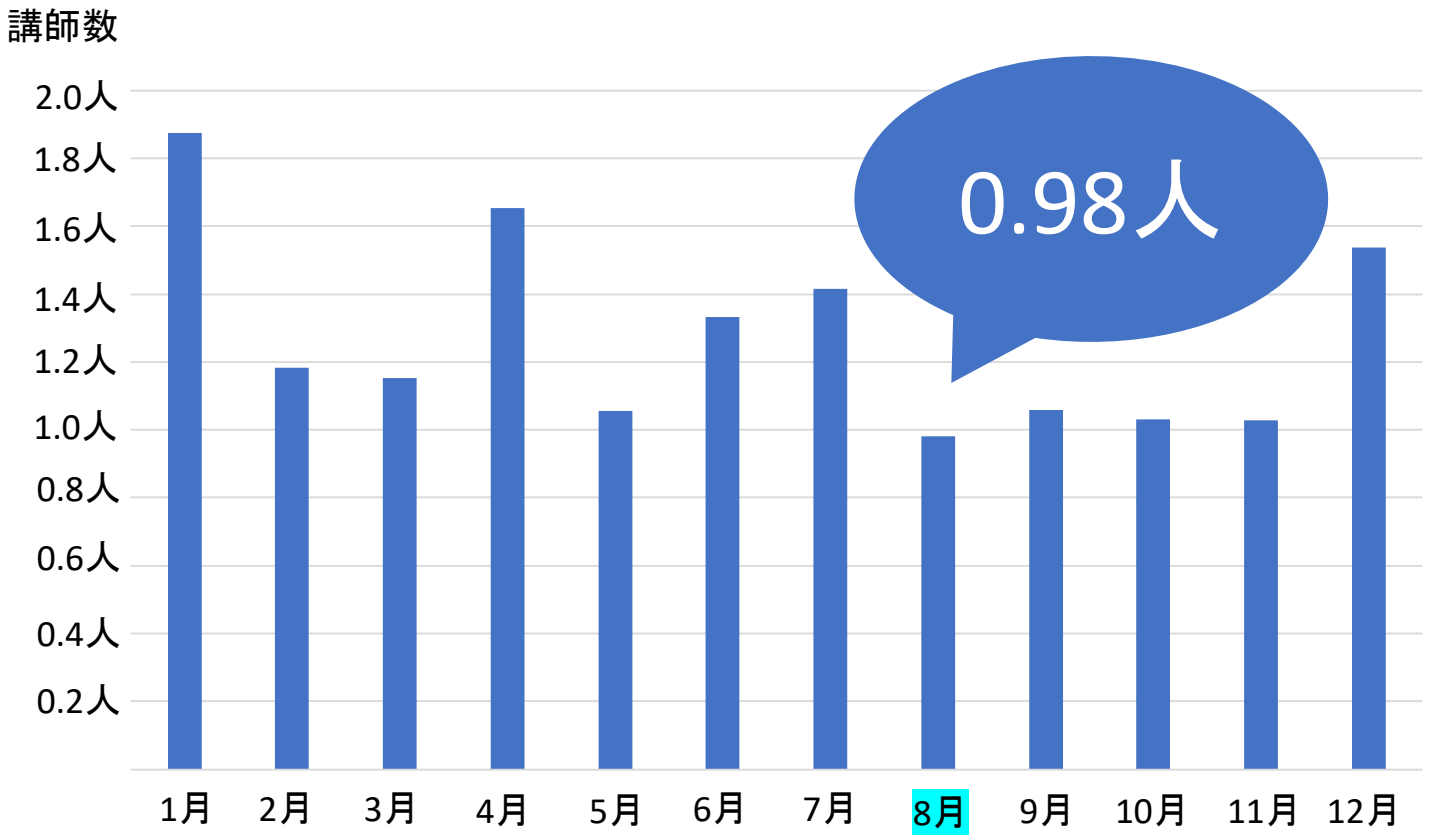

・コロナ再開以降の2023～2024年は講師数は約35名～55名程で推移

・2024年は最ピークシーズンの8月でも、生徒1人あたり0.98人の講師が在籍
※2025年8月は生徒1人あたり0.96人
（数字上は生徒1人あたり講師0.65人前後でも時間割は組める）

・スターゲートでは開校以来、一度も外部ホテル寮等を設けていない。また、短期の子供向け集団キャンプ等も開催していない。
⇒**急激な生徒数の増加や無理な受入れが起きづらい**

講師数に余裕があると、講師が事前準備の時間を十分に確保でき、ピーク時でも疲弊しにくくなるため、安定した授業が行われやすくなる。

講師のモチベーション維持

日本・台湾旅行

・年2～3人のペースで優秀講師を日本や台湾に招待。

・卒業生にも会える機会をもうけて日本文化やサービスを体験してもらう。

チームビルディング

・年1回、職員全員が参加

・2024年セブサファリ(動物園)、2025年はバトミントン大会

イヤーエンドパーティ

・11月末に実施。生徒も参加

・職員にTVやスマホなどの豪華景品も

特に日本・台湾旅行は、毎年50名前後の講師の中から勤続年数が長い優秀な2～3人が選ばれる為、多くの講師にとって**現実的な目標**に！

日本語サポート

日本人職員

・2名の日本人が常勤
（加えて日本人の学生アシスタントが1名在籍することが多い）

・コロナ渦以降、職員の入替りなし

医師往診

・週5回フィリピン人医師が往診（サポートデスク職員が通訳）

・海外旅行保険でキャッシュレス診療

日本語サポートはセブ島語学学校の中でトップクラス！

卒業生満足度

学校に対する満足度

平均**94.1**点

※対象：2022～2024年卒業でアンケートに回答いただけた方

年代別	回答者	平均点
全体	92名	94.1点
10代、20代	54名	94.6点
30代、40代	22名	93.1点
50代～	16名	93.8点

どんな人が留学？

スターゲートの年齢制限

単独留学
18歳以上
（保護者同意で高校生可
15歳以上～）

親子留学
お子様6歳以上

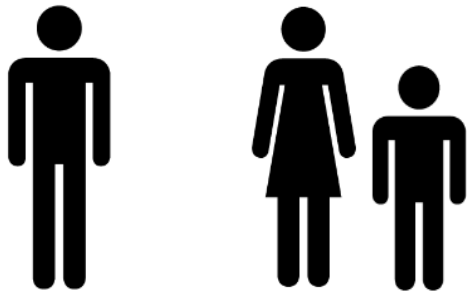

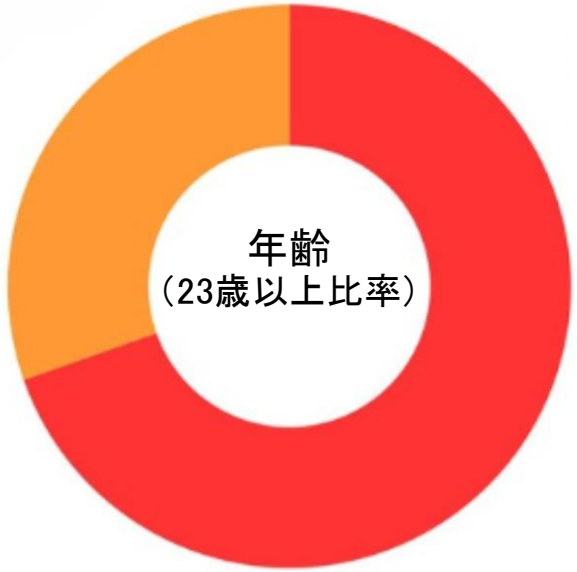

２３歳以上
69%

２３歳以下
31%

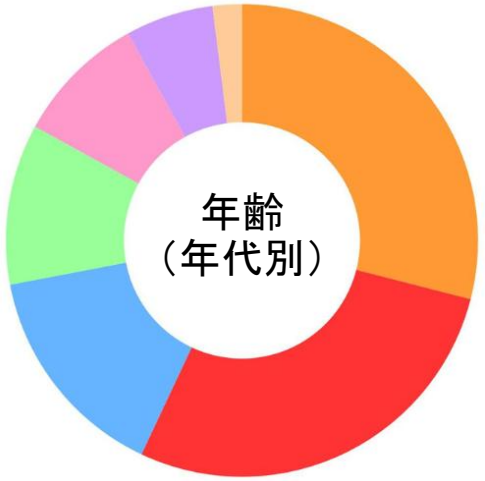

- 18-22歳 (29%)
- 23-29歳 (28%)
- 30代 (15%)
- 40代 (11%)
- 50歳以上 (9%)
- 60歳以上 (6%)
- 17歳以下 (2%)

男性
48%

女性
52%

留学というと若者が中心だと思っていませんか？
実はスターゲートには社会人経験がある大人も多いです。

各グラフの調査期間：2024年1月～12月

どんな人が留学？

入学時の英語レベル

初級レベル
79%

マンツーマン授業が中心で、生徒一人ひとりに合わせた授業が行われているスターゲートでは英語初心者の方も多いです。

中級レベル以上
21%

上場企業の研修に定期的に利用されるなど、中級以上の方ももちろんいます！

※ 2018年～2023年の日本人生徒が調査対象
※ここでの初級レベルの定義：
英語が全く話せない方、簡単な単語を組み合わせて旅行英語を何とか話せる方、または短く簡単な会話でも自然で正確な文章を組み立てるのが難しい方を指します。

どんな人が留学？

学生の国籍比率

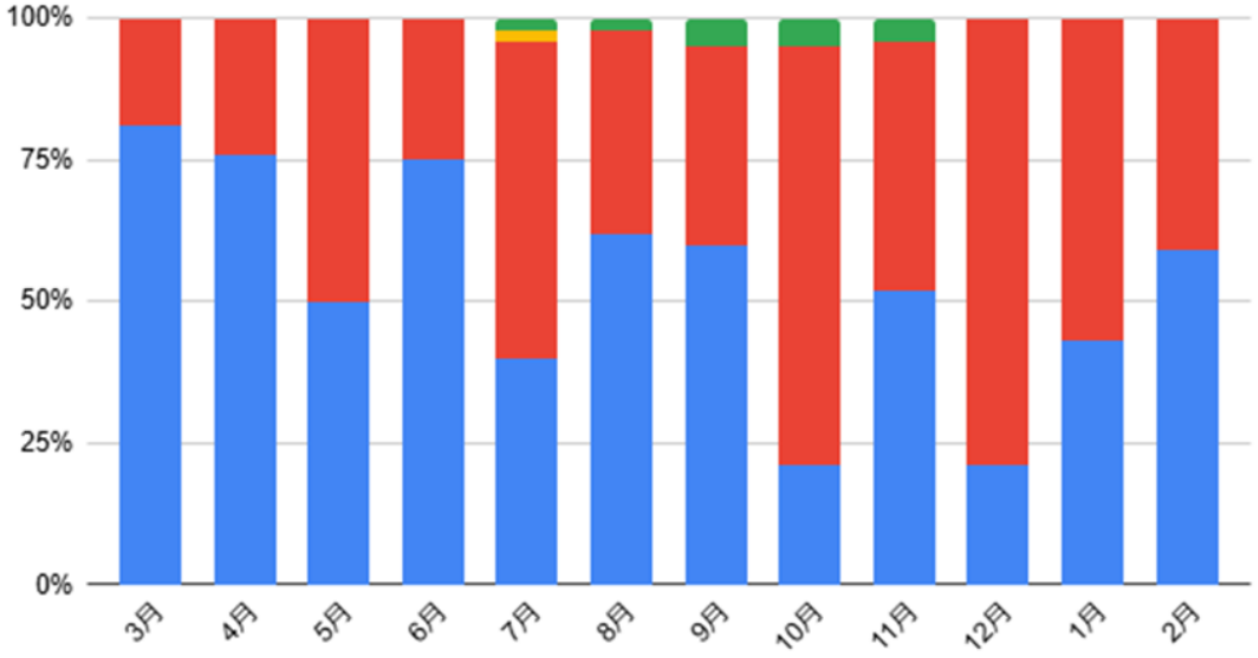

日本
台湾
中国
ベトナム

調査対象
2023年3月～2024年2月

日本資本の小規模校としては珍しく、台湾人を中心に他の国籍の生徒が留学していることが多いです。

※年により変動があります。国籍比率は保証するものではありません。
※日本の大学の夏休み春休み時期は日本人比率が高まるときがあります。

みんなの留学期間は？

期間	比率
1週間	3.2%
2週間	6.4%
3週間	6.1%
4-7週間	54.6%
8-11週間	16.3%
12-15週間	10.7%
16週間～	2.7%

84.3%

調査対象
2024年1月～12月

・54.6%が4～7週間、留学をしています。

・84.3%が4週間～約半年の留学をしています。

期間別に得られる英語力は？

中高と英語は勉強したものの特別得意ではなかった人の成長目安（個人差あり）

期間	内容
1～2週間	海外生活そのものに慣れ始め、留学生活の雰囲気を徐々に掴めるようになります。 外国人に話しかけられることや、自分から話しかけることへの抵抗感が徐々に薄れていきます。
3～4週間	簡単な英語での質疑応答や日常会話に慣れてきます。 この時期は、英会話力の伸びを最も実感しやすいかもしれません。ただし、英語力の高い他の生徒と自分を比較して焦りやストレスを感じる方もいるようです。
12週間	英語で質問されたときに、英語で考えて答える癖がついてきます。 語彙が増え、同じ表現ばかりに頼らずに会話のキャッチボールができるようになってきます。 英語でのコミュニケーションにかなり慣れてきますが、少し複雑な内容になるとスムーズに話すのに苦労することも。 最初の1か月と比べると、英語力の伸びが緩やかになり、不安を感じる方もいるようです。この時期に勉強を継続できるかどうかが、今後の成果に大きく影響します。
20～24週間	日常英会話やビジネスの基本的な英会話がこなせるようになってきます。 語彙力のある人は、かなり難しい話題についても外国人とやり取りできるようになります。

・留学中は、授業を受けるだけでなく、予習等の自習も十分に行う前提です。

・留学前の英語力や留学中の勉強量などによって得られる英語力は大きく変わるので、あくまでも目安としてお考えください。

４週間の留学スケジュール

１週目	
日	セブ到着（入寮）/土曜到着は要相談＆前泊料必要
月	レベルテスト + オリエンテーション＋両替買い出し（月曜が祝日でも実施）
火～木	授業（1コマ50分）
金	授業（1コマ40分の短縮授業）
土日	休み
２週目、３週目	
月～木	授業（1コマ50分）
金	授業（1コマ40分の短縮授業）
土日	休み
４週目	
月～木	授業（1コマ50分）
金	授業（1コマ40分の短縮授業）、卒業式
土	帰国（退寮）/金曜日の退寮も可。日曜退寮は要相談＆延泊料必要

【1週目の月曜日】
オリエンテーションと両替買い出しイメージ

時間割

スタンダードコース生徒の時間割（例）

※人によって時間割は異なる

月～木（1コマ50分）

時間	授業	時間	食事
		7:20～8:30	朝食
8:00～8:50			
9:00～9:50	マンツーマン授業		
10:00～10:50	小グループ授業		
11:00～11:50	マンツーマン授業		
		11:45～13:00	昼食
13:00～13:50	ｸﾞﾗﾏｰ動画自由参加		
14:00～14:50	小グループ授業		
15:00～15:50	マンツーマン授業		
16:00～16:50	マンツーマン授業		
17:00～17:50		17:15～18:30	夕食
18:00～18:50	夜クラス自由参加		

金曜日（1コマ40分）

【土日祝】
10時～12時にブランチ提供

時間	授業	時間	食事
		7:20～8:30	朝食
8:00～8:40			
8:50～9:30	マンツーマン授業		
9:40～10:20	小グループ授業		
10:30～11:10	マンツーマン授業		
11:20～12:00	ｸﾞﾗﾏｰ動画自由参加		
		11:45～13:00	昼食
13:00～13:40	小グループ授業		
13:50～14:30	マンツーマン授業		
14:40～15:20	マンツーマン授業		
15:30～16:10	卒業式・イベントなど		
		17:15～18:30	夕食

セブ地域の人気校と料金比較（4週間）

学校名	Stargate	C校	E校	G校	D校
資本	日本	韓国	韓国	日本	日本
立地	シティ中心部	リゾートエリア	郊外	シティ中心部	シティ中心部
設備 プール、ジム、売店など	○	◎	◎	◎	△
規模	小	大	大	大	中
1人部屋 ＆入学金＆授業料＆現地諸費用	383,000円	485,000円	467,000円	421,000円	338,000円
4人部屋 ＆入学金＆授業料＆現地諸費用	264,000円	351,000円	386,000円	329,000円 （3人部屋）	250,000円

スターゲートは低中価格帯ながら、設備や立地も優れた小規模校

※それぞれの学校の標準的な一般英会話のコースで比較（2026年2月時点）
※1人部屋が複数種類ある学校は、その学校で一番高い内部寮1人部屋（スイートルーム等の特殊タイプは除く）。4人部屋がない学校は3人部屋
※費用に航空券、海外旅行保険、観光、外食のお小遣いは含みません
※Stargateは固定レート140円で計算、他校は学校指定の固定レートまたは、変動レートの場合は158円で算出。現地諸費用は1ペソ2.7円で算出。1000円未満は四捨五入

規則

スターゲートは標準的な規則の学校

様々な年代や国籍の留学生が共同生活を送る全寮制の学校のため、最低限の規則を設け、寮内の秩序を保っています。

セブ島の学校の主な規則タイプ

スパルタ規則	・平日外出禁止、義務自習、罰則厳しい ・一部の学校が採用（主に韓国系）
標準的な規則 STARGATE GLOBAL EDUCATION	・門限あり、寮内での飲酒禁止など ・セブ島の半数前後の学校で採用
規則なし・緩い	・特に規則なし ・一部の学校が採用（主に日系）

スターゲートの主な学校規則

- 門限：平日23時 休前日25時
- 無断外泊禁止
- 学校建物内での飲酒禁止
- 学校建物1階の喫煙所以外は禁煙
- 異性の部屋への出入禁止
- 学校外で講師と2人だけで会う事を禁止

門限は外出先での安全な時間を意味するものではないので注意！

祝日

フィリピン・セブ島の祝日は休校になります。

・祝日（休校日）には授業は行われず、お食事はブランチのみ提供されます 。

・日本のGWやホーリーウィーク、夏休み期間などの一部の祝日には、希望者を対象に特別グループ授業が提供されます。また、一部の祝日にはTOEIC模試が実施されます。
（特別グループ授業は年7回前後、TOEIC模試は年10回前後。詳細は祝日表をご確認ください。食事はブランチのみ）

・月曜日が祝日の場合、新入生にはレベルテスト、オリエンテーション、両替、日用品買出しなど、ほぼ通常と同じ案内が行われます。（食事はブランチのみ）

・ フィリピンでは祝祭日の急な制定や変更の可能性があり、その場合も休校になります。

・運営の都合上、祝日実施日を前後させることがあります。祝日による授業数減少への補償はいたしかねます。

2026年祝日表

https://stargate-cebu.com/wp-content/uploads/Stargate_holidays_2026.pdf

放課後イベント

1ー2か月毎に無料の放課後イベントを実施

2026年予定（暫定）

予告なく変更/中止になる場合あり

1月23日（金）	シノログ祭イベント
2月13日（金）	バレンタイン関連イベント（小規模）
2月20日（金）	フィリピン文化イベント
4月17日（金）	フルーツイベント
5月22日（金）	スターゲートゲーム
7月17日（金）	ダンスコンテスト
8月14日（金）	フィリピン文化イベント
10月9日（金）	ティーチャーズデイイベント
10月30日（金）	ハロウィンイベント
11月28日（土）	イヤーエンドパーティ
12月18日（金）	プレゼント交換会

いずれも自由参加。プレゼント交換会に参加される場合は約500ペソの実費が必要

週末アクティビティ

・掲示板で週末参加可能な有料アクティビティを紹介

・外部業者が行うアクティビティが中心
⇒ 友達同士で誘い合って個別で申し込んだり、状況に応じて学校職員がとりまとめを行うこともあり

・ボランティア活動の募集が載ることも

Q&A

質問	回答
入寮や退寮日は？	日曜入寮＆土曜退寮が原則。前泊や延泊は空きがある場合に追加料金で対応
日本人職員の空港お出迎えは？	通常はフィリピン人職員が担当。状況にもよりますが、追加料金で日本人職員指定が可能な場合あり。
入学初日の月曜日から授業を受けられるか？	マンツーマン授業や小グループ授業の入学日からの受講は未対応。 グラマー動画授業や夜間授業は希望いただいたら対応可能
食物アレルギー、ベジタリアンの方への個別対応は？	未対応
寮内で料理ができるか？	備え付けの電気ケトルでインスタント食品の調理は可能。 原則ガスコンロの使用は不可。健康上の理由等がある方はプレミアム部屋のみ追加料金でガスコンロの使用可能（調理器具はご自身で用意）
寮の掃除はしてくれるか？	職員による清掃が週2回、シーツ交換が1回
潔癖症だが問題ないか？	学校や寮内の清掃は心がけていますが、セブ全体で不衛生な場所は多く難しい部分もありそうです。
シニアでも大丈夫か？	60代以上の方も留学しています。持病がありお薬を常用されている方は、お受けできない場合があるので申込前に必ずご相談ください。
バリアフリーか？	エレベーター前に段差有(段差スロープは設置)。教室と寮ドアも力を入れて押す必要あり
帰国時送迎は？	ほとんどの方はタクシーで空港に向かいますが、学校で送迎業者の手配も可能

最後までご覧いただきありがとうございました。

セブ島でお会いする日を楽しみにしております！