



基本情報①

セブ島最大級 × 日系ならではの安心感。Study & Enjoy!

国籍バランス
6カ国以上から
学生が集結!

セブ島最大級
定員550名!
圧倒的スケール

安心サポート
初めての留学に
ピッタリ!

事前学習
eLearningで
渡航前から開始

Concept
Study & Enjoy!
楽しく本気で



学校概要

- 住所**
2815 New Frontier, Mabolo, Cebu City, Cebu, Philippines
6000 *EMS受取可
- 設立・実績**
2022年11月設立
(前身IDEA CEBUは2012年から運営 / 実績10年以上)
- 定員・国籍**
550名 (日本・台湾・中東・韓国・タイ・モンゴル・ロシア・ベトナム・中国など)

滞在・生活サポート

- 学生寮**
メイン寮 / Annex2寮
- 入寮・退寮**
日曜日入寮 / 土曜日退寮
※2-3月、7-8月を除き有料で前延泊可

清掃・洗濯
ゴミ回収:毎日 / 清掃:週1 / 洗濯:週2

食事
毎日3食ビュッフェ 好評!

日系ならではのサポート

- 日本人スタッフ約10名**
困った時はいつでも日本語で相談可能。初めての海外でも安心。
- 医療サービス**
平日ナース常駐、ドクター往診平日毎日。体調不良時も迅速対応。
- 学習相談**
週1回 1:1での学習相談を実施 (月~木)。進捗や悩み、講師変更の相談をケア。
- 12-14歳 単独入学対応**
専任スタッフ配置、毎日の体調確認、出席確認など手厚くサポート。
- 15-18歳(高3) 単独入学対応**
専任スタッフ配置、毎日出席を確認し状況に応じてお声がけ、体調確認を実施。

国籍比率 *年間平均

日本 : 60% 台湾 : 20% 中東・ロシア・韓国etc : 20%



基本情報②

生活規則・特別プログラム・学生サポート体制詳細

🕒 生活規則・門限ポリシー

18歳以上 成人・大学生以上

🏠 門限なし (推奨23時)
各自の責任において行動。夜間の外出も可能ですが、翌日の授業に支障がないよう推奨時間を設定。

🏠 外泊可能
事前に指定フォームを提出することで外泊許可。

12-18歳 高校3年生(18歳)含む

🚫 平日外出禁止 (月～金)

👉 土日祝外出可 (門限20時 / 成人同伴必須)
*土曜日の学校アクティビティは単独で参加可 (学校スタッフ同伴のため)

📄 外出同意書提出時 (任意提出) : 成人同等の規則適用も可

👤 単独入学受入条件
12歳以上 (新中学1年生は対象外、複数人部屋推奨)

※WEG申請はご自身でお手続きが必要です (12~14歳)
※往復送迎のお申し込み推奨 (アナカン対応可)

★ スペシャルクラス (無料オプション)

🔥 選んで参加できる!

🔥 圧倒的な学習量!

平日 15歳以上向けクラス

時間帯	クラス名	内容・説明
16:00-16:50	English Movies	映画のフレーズを学び、内容についてディスカッション
17:00-17:50	Games / Grammar	体を使ったゲーム学習 / 基礎からの文法復習
18:00-18:50	Pattern / Pop Songs	頻出フレーズ学習 / 洋楽を使った発音・表現学習
19:00-19:50	Pronunciation	日本人が苦手な発音を矯正・トレーニング

平日 14歳以下向け

17:00-17:50 FUN ENGLISH CLUB
グループゲームやアクティビティを通じた楽しい英語学習 (クラス内でグループ作り)

土曜日 15歳以上向け

9:00-9:50 Learn English with Celebrities (フレーズ学習)
10:00-10:50 Pronunciation (発音矯正)
★ 11:00-11:50 Job English (面接・履歴書対策)

👤 充実の学生サポート体制

🎓 学習・アカデミック

1:1相談 週1回 (月-木)
学習の悩み、講師変更希望、クラスレベルの相談などアカデミックチームが対応。

🏥 健康・医療

ナース常駐 平日対応
ドクター往診 平日毎日
体調不良時はすぐに相談可能。ジャパニーズヘルプデスク対応病院とも連携。

👤 12-14歳 単独入学可

平日朝夕の体温・体調確認
生活状況、出席率を社内管理
専任スタッフ配置 (LINEサポート)
学習相談への参加必須 (毎週火)

GLC コース一覧



スピーキング重視 × 柔軟な学習設計 で選ばれるフィリピン留学の新スタンダード

渡航前オンライン受験・レッスン
 オンラインレッスン受験 (MTM+GRP)
 +AI Speakingテスト (+L/R)

月曜入学&即開始
 入学日月曜日から一部レッスン開始！

CEFR準拠
 12段階のレベル分けで最適配置

選べる豊富なSPクラス
 平日/土曜-自由参加の特別クラス

eLearning活用
 eLearning教材を使用 *IELTSを除く

日本人スタッフ
 10名近い日本人スタッフ在籍、相談可

ESL 一般英語コース
 スピーキング特化のベースコース

No.1 人気

対象: 15歳〜 / 初級〜上級
 迷ったらまずこれ。自分のペースと目的に合わせてコマ数を選択可能。

Light Power (MTM 3 GRP 2)
 ※午後レッスン開始。軽めのスケジュール。

Power Speaking (MTM 4 GRP 2)
 バランスの良い一番人気コース。

Intensive (MTM 5 GRP 2)
 マンツーマン合計7コマの集中型。

Ultra 7 (MTM 7 GRP 1)
 圧倒的アウトプット量。

ポイント
 PREP、RRRに基づいたスピーキング特化のレッスン内容です。
 無理ないレッスン数と豊富なスペシャルクラスの組み合わせで、その日のモチベーションに合わせた学習プランをたてることができます！

親子留学コース
 家族で学ぶ安心パッケージ

対象: 親子 (5歳〜) / 2名〜
 授業コマをご家族でシェアできる柔軟なプラン。お子様のみのキッズルーム利用可。

Package 2 (MTM 8 GRP 2)
 例: 母(M2+G2) + 子(M6)

Package 3 (MTM 12 GRP 2)
 例: 父・母(M3+G1) + 子(M6)

Package 4 (MTM 16 GRP 2)
 大人数や集中学習向け

ポイント

- 登録金+空港ピックアップ+短期チャージ (1-3週) +教材費は複数人で来られても1名様分のみのお支払いとなります。
- 5歳以上のお子様を空きコマにスタッフ常駐のキッズルームに預けて親御様はレッスンに集中！
- お子様の年齢、レベルに合わせたレッスンを提供

キッズ/ジュニアコース
 年齢別・成長に合わせた指導

Kids: 5-11歳 Jr: 12-14歳
 マンツーマン中心で着実に伸ばす。
 *単独入学は12歳以上 (新中学1年生は対象外)

Kids/Jr 6 Power Speaking6 (MTM 6)

Kids/Jr 7 Power Speaking7 (MTM 7)

Kids/Jr 8 Power Speaking8 (MTM 8)

ポイント

- 年齢、レベルに合わせたレッスン提供
- マンツーマン特化の集中英語学習
- ★ タブレットやノートPCを利用したeLearning教材を使用することで、インタラクティブで楽しい、集中力を補助する教材とレッスンを提供！

スペシャルグループレッスン 全コース共通オプション ※コースではありません。追加費用なしで受講可能。

平日毎日開催 (16:00-19:00) | 映画、ゲーム、文法、発音、歌など多彩なクラスに自由参加！ *14歳以下のクラスは17:00-17:50
 土曜日開催 (9:00-11:00) | フレーズ、発音、面接・履歴書対策

目的別・専門コース

TOEIC / IELTSコース (スコア対策)

点数保証や集中対策など目標スコアに直結するカリキュラム。

General (MTM 4 GRP 2)

Intensive (MTM 5 GRP 2)

Ultra 8 (MTM 8)

対象年齢: 15歳〜
 受講期間: 1週間〜
 レベル: Basic〜 *TOEICスコア400以上、IELTS3.0以上推奨

Ultra Spartaコース (集中管理)

外出制限と強制自習で学習に没頭する環境。
 ESL / Exam (MTM 5 GRP 3)

対象年齢: 15歳〜
 受講期間: 1週間〜
 レベル: Basic〜
 ・Annex2 1人部屋または2人部屋のみ利用可
 ・土曜日午前にレッスン/模擬テストあり
 ・平日月~金外出不可、土曜日13:00- 外出可 *門限なし、日曜日外出可 *門限21:00まで、祝前日外出可 *門限なし
 ・月~金 単語テスト・デイリーエッセイ、義務自習あり

Businessコース (社会人向け)

ビジネスシーンでの実践的な表現やプレゼン力を養成。

Business (MTM 4 GRP 2)

Ultra 7 Biz (MTM 7 GRP 1)

対象年齢: 18歳〜
 受講期間: 1週間〜
 レベル: High Beginner〜 *推奨
 ・さまざまなシチュエーションを想定した正しい表現や語彙、発音力を磨きます。
 ・プレゼンテーションの機会あり！
 ・通年法人研修の受け入れ実績あり



滞在先 - メインキャンパス

快適な住環境 × 安心のサポート体制 *レッスン・食事提供はメインキャンパス / 3F-7Fが寮



Main Campus

メインキャンパス外観



3人部屋

リーズナブルでコミュニケーション重視な滞在に最適。個別の収納スペースとデスクを完備し、プライバシーにも配慮。広々とした空間で快適な留学生活を。



1人部屋

部屋数多めです!

学習に集中したい方に最適なスタンダードな1人部屋。自分だけの空間でリラックスしながら、効率的に英語学習を進められます。

豊富なルームタイプ



デラックス1人

デザインや設備にこだわったラグジュアリーなお部屋、社会人の方におすすめ。



2人部屋

ご夫婦やカップル、ご友人と同室希望の方に。適度な距離感。



Economy Room

4人部屋 (二段)

最もリーズナブル。長期滞在や費用を抑えたい方に。



Family

親子4人部屋

3人部屋+追加ベッド。家族で過ごす安心の空間。

共通設備 Facilities



その他: ベッド、デスク、チェア
*クローゼット鍵付き
※1人部屋はリクライニングチェア有

安心のサポート体制

Discordで即修繕リクエスト
その場でスタッフに直接連絡可能

- フードデリバリー利用OK
- 全フロアにウォーターサーバー

フロア構成・ルール

男性 3/5F	女性 4/6F	親子 7F
-------------------	-------------------	-----------------

- ✓ 異性フロア出入り禁止
- ✓ 門限なし(成人推奨23時)
- ⚠ 飲酒厳禁 (ペナルティあり)



滞在先 - Annex2

静かな環境 × 充実の設備 徒歩2-3分の超近距離別館 / 社会人・長期滞在に人気



Annex2 Campus

Annex2 外観

メインキャンパスとの距離感

Accessもラクラク！

徒歩2-3分



Annex2 ルームタイプ ※クラスルームと適度に離れてリフレッシュして滞在したい方に最適

1人部屋

静かな環境

プライベート空間を確保したい方に。大きなベッドで快適に。

部屋数多めです！

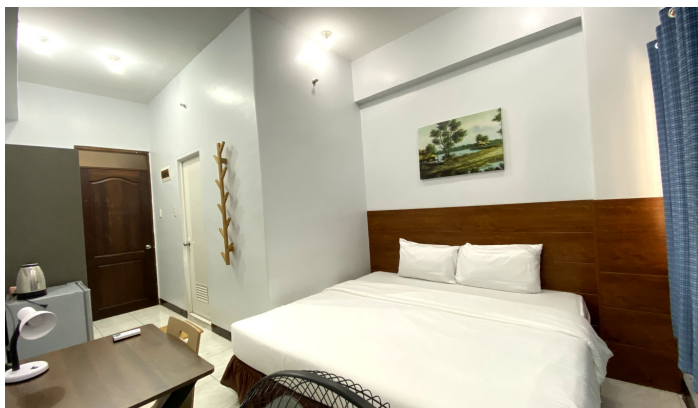

2人部屋

カップル・夫婦同室可

ご夫婦やカップル、ご友人との滞りに。親子留学でもよく利用されるお部屋。



共通設備 Facilities



Wi-Fi エアコン シャワー ケトル

その他: ベッド、チェア、ドライヤー *クローゼット鍵付き

※1人部屋はセーフティボックス有

安心のサポート体制



Discordで即修繕リクエスト

その場でスタッフに直接連絡可能



フードデリバリー利用OK



全フロアにウォーターサーバー

フロア構成・ルール

男性

3F

女性

4F

✓ 夫婦・カップル同室可

✓ 門限なし(成人推奨23時)

⚠ 飲酒厳禁 (ペナルティあり)



提携ホテル滞在も可能

1人部屋/2人部屋 (条件あり) ※2-3月、7-8月は利用不可



設備①

リゾート級の充実設備 勉強もリフレッシュも全力で楽しむ環境

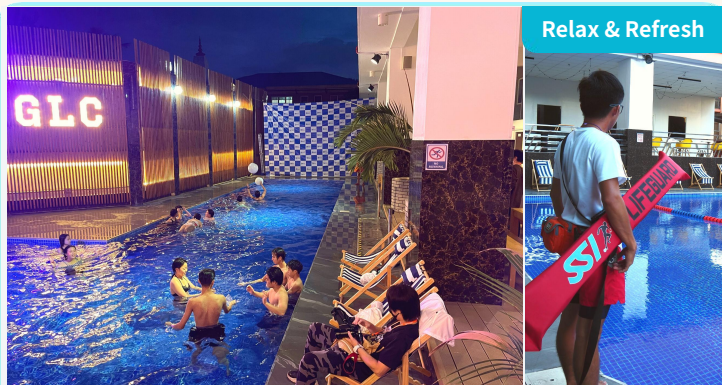

プール

🕒 平日 16:00-21:00 / 土日祝 9:00-20:00

⚠️ 14歳以下は成人、親御様の同伴必須

リゾート感溢れる大型プール。放課後のリフレッシュや友人との交流に最適。夜はライトアップされ幻想的な雰囲気。水深の浅いキッズ・ジュニア用エリアもあります。



ジム

🕒 毎日 7:00-23:00

⚠️ 15歳以上 / 室内シューズ必須

本格的なマシンを完備したフィットネスジム。長期留学による運動不足解消や筋力トレーニングに。早朝から夜遅くまで利用可能。

🏠 学習・基本施設 快適な留学生活を支える充実の設備

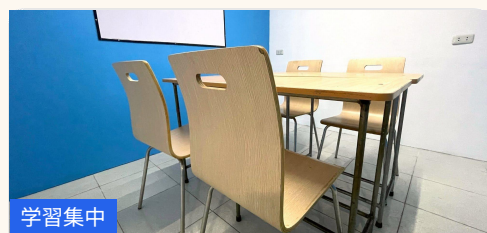

自習室

🕒 月-金 17:00-23:00 / 土日祝 8:00-23:00

静かで集中できる学習環境。授業の予習・復習や試験対策に最適。

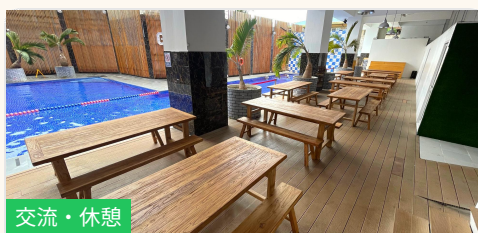

スチューデントラウンジ

🕒 毎日 7:00-23:00

学生同士の交流や休憩に使えるオープンスペース。Wi-Fi完備でリラックス。



売店

🕒 月-金 8-23時 / 土祝 8-22時 / 日 18-22時

日用品、スナック、飲み物などが揃う便利な学内コンビニ。



キッズルーム

🕒 月-金 8:00-17:00 (土日祝利用不可)

スタッフ常駐で安心。5歳以上から利用可能。遊びながら英語に触れる空間。

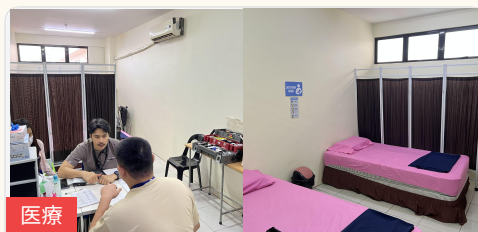

クリニック

🕒 月-金 8:00-22:00 / 土日祝 8:00-17:00

体調不良時に利用できる学内クリニック。平日常駐の看護師が応急処置、初動対応。平日のドクターによる往診もここで行われます。



フロントデスク

🕒 毎日 7:00-23:00

生活相談や各種手続きの窓口。18:00以降はガードハウス前に移動して対応。



設備②

Play & Refresh 勉強の疲れを癒やす、オン・オフの切り替えを促進する多彩な設備

レクリエーション・リフレッシュ施設



Outdoor Sports

バスケットコート

月-金 17:00-23:00 / 土日祝 13:00-22:00

開放的な屋外コートで汗を流してリフレッシュ。学生同士のピックアップゲームも頻繁に行われ、スポーツを通じた国際交流の場となっています。



人気

卓球

平日17-22時 / 土日祝13-22時

手軽に楽しめる人気スポーツ。ラケット・ボール貸出あり。



国際交流

ビリヤード

平日17-23時 / 土日13-22時

本格的なビリヤード台を完備。落ち着いた雰囲気の中で集中力を養えます。



対戦

テレビゲーム (PS5)

平日17-23時 / 土日13-22時

最新ゲーム機(PS5)を大画面で。勉強の合間の良い気分転換に。



エアホッケー

平日17-23時 / 土日13-22時

スピード感あふれる対戦ゲーム。友達と盛り上がること間違いなし。

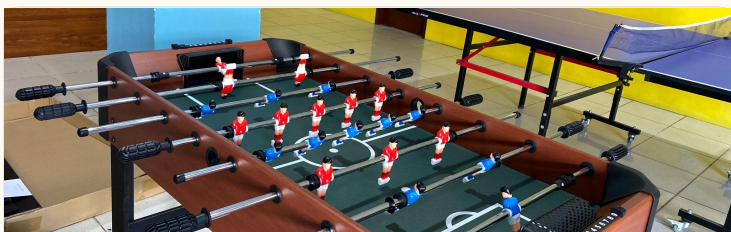

テーブルサッカー

平日17-22時 / 土日祝13-22時

海外で人気のゲーム。国籍を超えたチームプレイで自然と会話が弾みます。



くつろぎ

マッサージチェア

平日17-23時 / 土日祝13-22時

勉強や運動の疲れを癒すリラックスタイム。高性能チェアを完備。