



# BRILLIANT CEBU ENGLISH ACADEMY

ガレリアモール及びサミットホテル内の最高の立地！  
ブリリアントセブイングリッシュアカデミー学校案内

**Brilliant Cebu English Academy**

Robinsons Galleria Cebu 2F, B. Benedicto Street,  
cor General Maxilom Ave Ext, Cebu City, 6000 Cebu

## 大型ハイエンドショッピングモール内 ホテル滞在、校舎まで徒歩30秒。

2025年3月1日、ついにブリリアントセブ・イングリッシュアカデミーが開校となります。現在まで皆様のご支援によりブリリアントイングリッシュグループ全体ではASEAN各国の都市にて7校、主に日系企業様に向けた語学研修型の英語スクールを展開し11年の実績を積み上げて参りました。

そこでパンデミック以降リモート学習がより浸透し、自宅でもオンラインでどのような科目でも学べる時代と教育業界では大きな変革がありました。また今ではAIツールが広まりそれらのツールを活用し答えを瞬時に求めることが容易となりました。

そんな中、今後人間が必要とされる能力は、まずは実際の実体験から生み出される、“クリエイティブな発想力”またそれらを現実にする、“行動力”の2つと考察します。これら2つは、実際に留学にてその国の現地の人々との交流にて空気を感じ、様々な経験をした人間が養えるものと思います。また語学学習においては、どこで学ぶかも大事ですが、誰と学ぶかも大事な要素と考えます。一人自宅でスクリーン越しに学ぶよりも、実際海外に出て、人の熱量を感じ交わることで養えるものも非常に大きいです。またそれらは画面越しには感じ取れないものです。ブリリアントセブ校では、講師はもちろんのこと、立地や施設などのすべてのクオリティに重きを置き、社会人留学生の受け入れ実績が豊富です。この度のアップグレードされた当校にてぜひ同じ英語をマスターしたいという同じ目標を持った仲間と共に、フィリピン・セブにて人生の分岐点に立ってみてはいかがでしょうか。



ホテル入り口よりエスカレーターで1フロア上へ！  
サミット・ガレリアホテルから同じ建物内、徒歩30秒！



校舎内観



YKKゆかこさんも一推しのブリリアントセブ校！

当校自慢の特徴

## 究極のモール・ホテル一体型施設！

- Brilliant Cebu Floor Guide -



当校の最大の特長は「勉強・宿泊・食事がひとつの建物内で全て完結する究極の一体型施設」という点です。ホテル内のスポーツジムやモール内のスーパー、雑貨店でのお買い物、飲食店でのお食事・ランドリーショップなどもあり、外出することなく、快適に生活できる環境となっております。



岡崎 俊輔

セブに来たからにはもっとフィリピンを知りたい！という方はぜひブリリアントセブ校をお選びください。私自身セブで子育て奮闘中というのもあり、お子さまの教育移住などもご相談できます。

大学卒業後、関電工、アクセンチュアに従事。コロナ前までの4年間程ブリリアントセブ校の運営責任者。2024年から進化したブリリアントセブ校のChief Directorとして新たに復帰！傍ら、【おかセブ！ - OKACEBU - おかざき夫婦のセブ島生活】Youtuberとしてフィリピンセブの現地情報も発信◎セブ在住歴夫婦揃って9年目。



佐藤 圭

英語メンターの私が15年間の英語講師経験を活かし、一人ひとりに合った学習法で効果的な英語力向上をサポートします！

【実績】英語教授法TESOL修了、中高英語教員免許 1種、実用英語検定1級、TEDx 過去2回出場、各英語スピーチコンテスト優勝実績有  
【書籍】『人気 No.1 英語講師、全国 No.1 英語プレゼンターが教える大人のための最短英語学習法』、『英会話はすべて2文でつながる』など。



  
The Beauty of learning, is  
that it never ends...

—  
\\ We are Brilliant! /





＼“質”にフォーカスした大人のための英語留学／

### ブリリアントセブ7つの特長

当校は社会人の方をメインに1ランク上の留学をコンセプトとしています。学校がある場所はなんと、ロビンソンガレリアセブという新しい大型ショッピングモール内で滞在施設もそのモール内併設の新設ホテルのサミットガレリアセブホテル。施設内には、大型プールやジムもあり、何不自由を感じず、快適で便利な環境で学習に集中できます。ゆっくりと集中して学べる大人の環境が揃っています。



## #01

### 大人(社会人)向けの英語学校

日系の100%出資の社会人向け学校。

現在までASEAN各都市のベトナム・インドネシアにて7校ブリリアントブランドにて展開する10年以上実績のある日系語学学校のセブプレミアム校。校風は楽しみながら英語力を一から本気で上げたい社会人が集う学校です。平日は英語学習に専念。一日中英語漬けになり取り組み、週末には現地のフィリピンを学ぶ時間。当校では特に英語を学ばれる意識の高い方も多く様々な分野で活躍する人たちとの出会い、人材交流も行われています。そのような方との交流の場としても、お越しになられた皆さままで良い刺激を受けあえる環境があります。

- ✓ 日本人責任者常駐。
- ✓ 大型モール内の立地でハイエンドな施設・学習環境が揃う。
- ✓ 同じ目標を持った社会人留学生が集う学校。

## #02

### 新設ホテル滞在でモール内の校舎まで徒歩30秒

セブ市の中心の大型モール内と直結のホテル滞在で利便性・快適性・安全性抜群。

最高の立地！フィリピン留学では初めてのホテル直結の大型モールロビンソンガリアモール内の学校です。外出の時間が一切ありません。また滞在のホテル施設内には大型プール、ジム（無料）が備わり1ランク上の上質な留学生活が送れます。ホテルとモールが建物内部で直結し、レストラン、スターバックスなどのカフェ、スーパーマーケットなどなんでも、外に出ずとも、この施設内で完結してしまう最高の立地学校となります。これ以上便利な立地にある学校は他に無いのではないでしょうか。

- ✓ 広々ホテル滞在部屋で快適。
- ✓ 大型プール及びジムも併設。
- ✓ ホテルから直結のモール内徒歩30秒の学校。

## #03

### 現地情報に詳しい校長

岡崎夫婦“”YouTubeチャンネル(おかセブ)でお馴染みの現地情報に詳しい岡崎氏が現地の責任者として在住。

セブ島在住歴の長い校長が現地生活に対してのご質問なども承ります。ネットに出てこない現地情報なども聞ける留学生の強い味方です。多くの留学生からは頼りになる存在です。



- ✓ フィリピン・セブに詳しい校長から様々な情報が聞けます。
- ✓ フィリピンの貧困問題についてなど現地の生の情報に触れられます。
- ✓ セブでの生活の知恵が得られます。



## #04

### 英語学習専用 AIチャットBOTの導入

ブリリアント校独自に開発した英語学習に特化したAIチャットBot(AI Buddy)くん。による24時間学習サポート体制。

AIチャットBotの“AI Buddyくん”は学習効果を飛躍的に上げるツールです。留学に来られた時間を無駄にせず、ご自身の目標の再認識や、英語学習で理解し難い点なども分かりやすく24時間日本語でも解説してくれます。当校では専門の選び抜かれたプロのフィリピン人講師と英語のスピーキングを伸ばしながらレッスン時間以外の時間では英語学習AIチャットBot機能を活用し文法やフレーズなどの日本語での疑問も解決し24時間体制で学習をサポート致します。

- ✓ レッスン以外の時間を効果的にインプットの時間として学べるバックアップ体制。
- ✓ 日本語で英語の質問になんでも瞬時に答えてくれる。
- ✓ 英語学習の目標や、学びたいことを整理してくれる。

LINEで簡単登録

## #05

### 厳選された講師陣

TESOL(国際英語教授法)を義務づけ全員レギュラー講師採用。

当校では、社会人に特化した学校のため、他学生メインの学校と比べ、より講師の質に重きをおいております。留学生の受け入れ定員も最大40名と絞っているため大型校と比べ良質な講師の採用が可能となります。またセブ市中心の大型ショッピングモール内に学校があることから講師側の通勤にも有利なため採用募集時に多くの候補者からの希望があり、良質な講師の採用を可能としているという理由もあります。

- ✔ 採用基準を厳格に設け、英語教授法のトレーニング講習を実施。
- ✔ 日本人責任者によるマナー講習の実施。
- ✔ スキル以外の人柄も採用時から重きを置き厳選採用。

## #06

### ASEAN 各国でも英語留学受け入れ可能

実は英語を学ぶ場所はフィリピンのみならずASEAN諸国でも十分に可能です。プリリアントグループでは、皆さまの可能性を広げることをミッションとしているため、セブでの英語留学後のASEAN諸国での転職や、法人の方の場合事業展開のご相談も承ります。多くの日系企業様へ向けた英語研修実績が豊富です。

- ✔ ASEAN主要都市7箇所にてプリリアント校。
- ✔ 大手法人様の英語研修実績が豊富。
- ✔ ASEAN視察や留学の手配も可能。



## #07

### 祝日も開校

短い期間の留学でも理想の授業スケジュールを可能とします。

フィリピンでは祝日が多い国です。通常多くの語学学校がその祝日に合わせて休校となるところが悩みどころ。当校ではRegular Holiday以外の祝日は通常通りの授業を実施していますので、大切な留学期間を無駄にしません。またレギュラーホリデー以外の祝日には午前中にグループクラス(1:4)を3コマ実施しています。

- ✔ 年間で祝日完全休校は4日間のみ。
- ✔ 祝日でも授業を実施し英語学習にしっかりと取り組みます。
- ✔ 追加マンツーマン授業も希望があれば提供可能。



ベトナム ホーチミン  
レタントンセンター



ベトナム ハノイ  
キンマーセンター



インドネシア  
シティウォークセンター



ベトナム ホーチミン  
ミッドタウンセンター



ベトナム ハノイ  
ウェストレイクセンター



インドネシア  
ブランツセンター



＼ ハイクラス宿泊施設と提携 ／

## お部屋紹介

当校ではフィリピンの一般的な語学学校施設内の“寮”とは違いモール直結の新設ホテルに滞在いただく学校となり24時間いつでもお部屋内でのお困りの際もホテルスタッフが対応いたします。ご用意のお部屋は、以下の2タイプのお部屋となります。全部屋景色ありの大きな窓があり明るく、32平米と非常に広く快適に滞在いただけます。WifiはもちろんのことLANケーブルによる接続も可能です。



タオル大小



ペーパー



アメニティー



スリッパ



シャワー



ミニ冷蔵庫



トイレ



薄型テレビ



Wi-Fi



クローゼット



ドライヤー



ハンガー



ケトル



室内金庫



ジム



机・椅子



プール



レストラン



**SUMMIT**  
HOTELS AND RESORTS

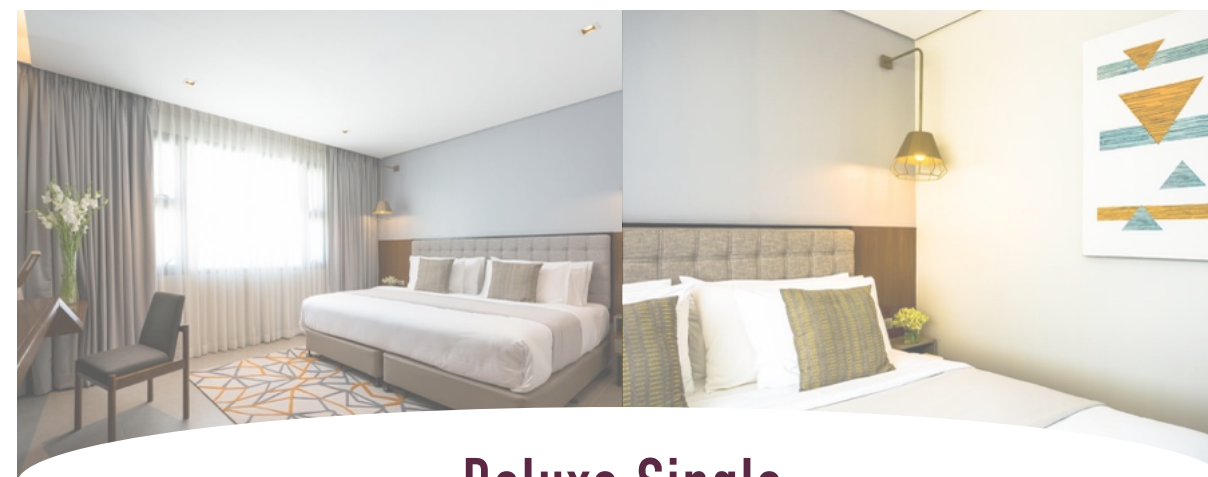

## — Deluxe Single —

デラックス(DX) 1人部屋

全てのお部屋に大きな窓(景色あり)があり、キングサイズのベッド、学習やお化粧直しができるデスクが設置されております。お部屋も広々と使い快適にお過ごしいただけます。

※お部屋のお写真は1例となり、インテリアが同じものとは限りません。



## — Deluxe Twin —

デラックス(DX)タイプ 2人部屋(ご家族など)

全てのお部屋に大きな窓(景色あり)があり、クイーンサイズのベッドが2台ご用意されているお部屋となります。お部屋も広く2人でも十分な広さです。

※お部屋のお写真は1例となり、インテリアが同じものとは限りません。



ホテルから、学校まで

# Hotel to Brilliant

サミット・ガレリアホテルから学校エントランス  
まで徒歩30秒！ホテルから同施設！

社会人(大人)向けに「便利・安全・快適な留学」  
をコンセプトに、当校は再開校いたしました。な  
んと校舎はフィリピン留学初の大型モール、ロビ  
ンソンガレリアセブ内です。そして滞在はモール  
内で繋がる新設のサミット・ガレリアホテル。学  
校の位置はホテルと同じ建物内でエレベータとエ  
スカレーターで下れば徒歩30秒。生活のことは  
モール内ですべて完結してしまい施設外に出る理  
由がない程便利を実感いただけます。週末のアイ  
ランドホッピングなどのアクセスも良いです。



ホテル入り口を出てすぐエスカレーターで1フロア上へ！



サミットカフェ 朝食 06:30 ~ 08:50

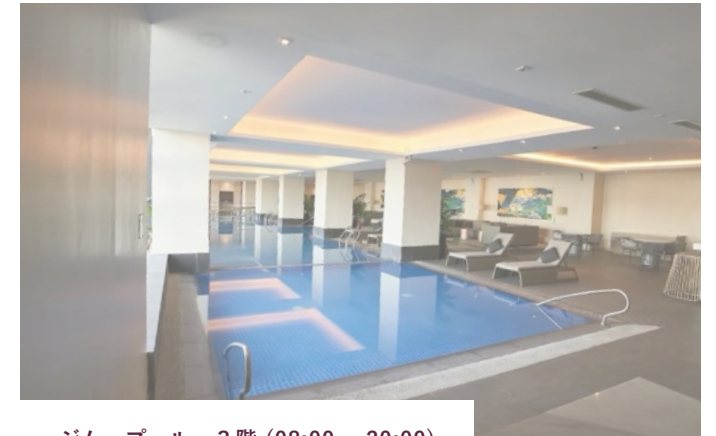

ジム・プール 3階 (08:00 ~ 20:00)



メインホール



食事例

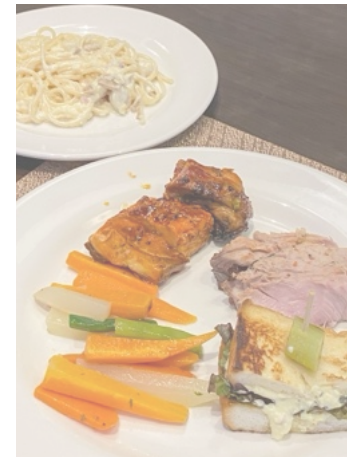

ジム内部

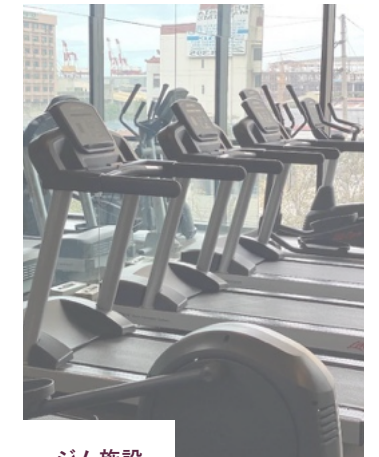

ジム施設

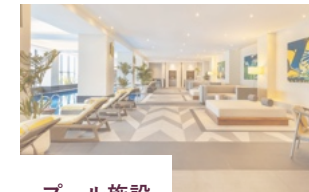

プール施設



教室廊下

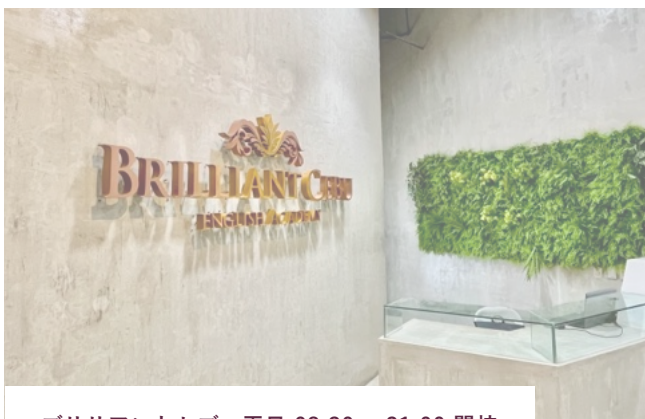

ブリリアントセブ 平日 08:30 ~ 21:00 開校



ラウンジ



ビュッフェ

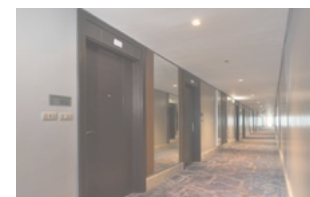

客室外廊下



客室内部



客室内部



アメニティー



バスルーム



施設・客室情報

## Facility&School Information



ランドリー: 全日 10:00 - 21:00

※ガレリアモール地下2階にランドリーショップがございます。

土曜日にお部屋の掃除を実施いたします。

※原則週1回の清掃(ゴミの回収は毎日行います)。

### お食事

朝食: 06:30 ~ 08:50

ホテル1階Summit Café(サミットカフェ)

昼食: 13:00 ~ 13:50

モール内のレストランから日本食料理を中心にケータリングをご用意いたします。

※土日の朝食は含まれておりません。

ホテル3階 室内プール

利用時間: 08:00 - 20:00

ホテル3階 スポーツジム

全日: 08:00 - 20:00



ブリリアントセブ 学校情報

## Brilliant Cebu English Academy



住所: Brilliant Cebu English Academy Robinsons Galleria Cebu 2F, B. Benedicto Street cor General Maxicom Ave Ext, Cebu City 6000 Cebu

開校時間: 月 ~ 金 08:30 - 20:00 土・日、祝 09:00 - 20:00

現地代表電話番号: +63 32 420 9987 日本代表事務局: 03-5656-7496

メールアドレス: [info@brilliant-cebu.com](mailto:info@brilliant-cebu.com)





＼ 退屈な毎日を変えてくれたのはセブ留学でした ＼

## 周辺施設

ショッピング、ゴルフ、ダイビング、アイランドホッピング。身につけた英語を、楽しみながら『いざ！実践！』するチャンスが学校周辺に溢れています。

インプットしたらアウトプットする。これぞ英会話学習！セブ島でのご滞在中『あ、伝わった！』という嬉しさを、是非リアルで実感してみてください。



ホテル、校舎まで徒歩30秒！大型ショッピングモール ロビンソンガレリアセブ

## Robinsons Galleria Cebu



- 飲食
- 洋服
- 食品
- 雑貨
- 薬局
- バス

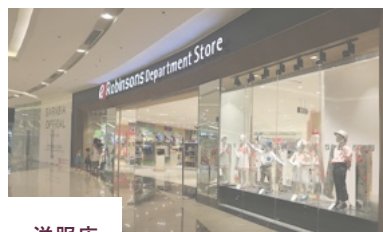

洋服店

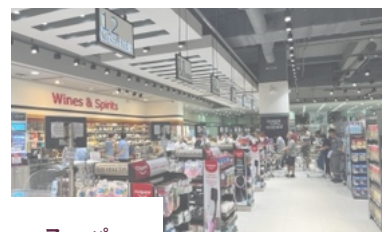

スーパー

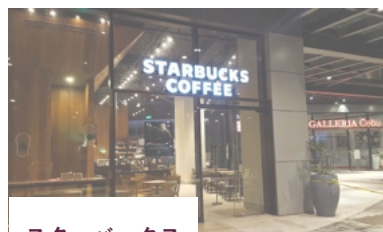

スターバックス



モール内部

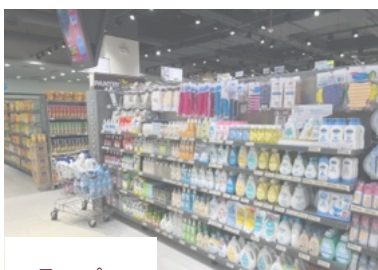

スーパー

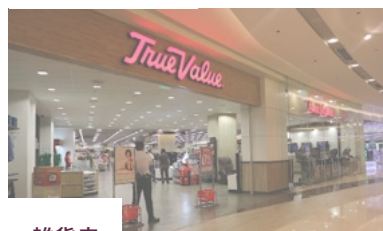

雑貨店

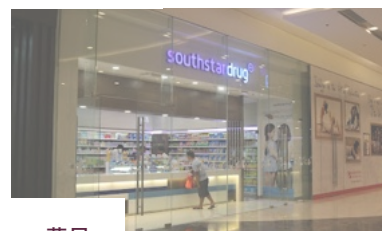

薬局

ホテル直結のロビンソンガレリアモール内には、飲食店、衣料品店、雑貨店が揃っており、両替所もあります。さらに同施設内の、スーパーマーケットでは、様々な食料品や日用雑貨、セブ島のスーパーでは珍しいお惣菜やお弁当が揃っています。また、ガレリアモールからは船乗り場までのシャトルバスがございます。週末にボホール島などのセブ島周辺の島へ旅行する際に便利です。



SMシーサイド

セブ市で最大のショッピングとなります。当校から車で10分~15分。モール自体は巨大なため、週末など1日中お買い物など楽しめます。当校から無料シャトルバスも定期的に出ているためアクセスも良い。



S-M シティセブ

セブ市の少しローカルよりのショッピングモールとなります。スポーツ用品店などが充実しているので、アイランドホッピングやスキューバダイビングなどの旅行前に利用しやすいモールです。



ダイビングスポット

セブ島及びその周辺の島々は世界でも有名なダイビングスポットたくさん存在し、リゾート地域にはダイビングショップが数多くありお手軽にダイビングを楽しむことができます。カラフルな魚の群れや、透明度の高い海はまるで別世界にやってきたかのようです。



アイルコルソ・フィンベスト

潮風にあたれ港の海沿いをずっとジョギングや散歩が出来る最新の憩いの場。食事やちょっとした買い物も出来るオシャレ場所として、当校の学生も含め地元の人達からも大人気のエリア。ブリアントセブ校からも車で渋滞に合わずに10分~15分で行けるため平日授業が終了した後に行くことも可能です。



その他周辺情報  
観光スポット

## Sight Seeing



アイランドホッピング

セブ東部のマクタン島の周辺には美しい海に囲まれた小島が点在しており、この島々を巡るアイランドホッピングというツアーが人気です。島々を巡りながらシュノーケリングや、現地の魚介類を堪能できるBBQ、フルーツ等の料理を楽しんで頂けます。



アヤラセンターセブ

モールの真ん中に大きな庭園があり、緑を囲むように多くのレストランが入っています。ショッピングモール内には雑貨店が充実しており、ルスタンスという高級ショッピングモールも併設しています！

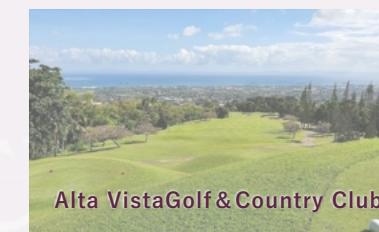

Alta Vista Golf & Country Club

アルタビスタゴルフカントリークラブはセブ市山の中腹に位置し、見晴らしの良いゴルフ場として評判です。多くのホールから眼下に海を見下ろせます。アップダウンがきつく、難易度が少し高めめのコース。



ジップライン

セブ島ではジップラインも有名です。大自然を見下ろしながら、風を感じて走るジップラインは爽快です。セブ市の近くだとパバキッズが有名ですが、少し遠出をしてもジップラインが有名な観光スポットがあります。セブ島アクティビティの選択肢の一つです！



＼ ブリリアントセブに来て、初めて英語が楽しいと思った ／

## コース内容のご案内

### 実践英会話コース [マンツーマン6コマ+グループ授業1コマ]

基礎的な日常で使うフレーズからシチュエーション事に使う言い回しなどを学んでいきます。事前の英語レベルチェックテストや、カウンセリングにより苦手な部分から重点的に学べます。マンツーマン授業が1日に6コマと多いため受講希望内容もリクエストできるのも魅力。

### ビジネス英語コース [マンツーマン授業6コマ+グループ授業1コマ]

様々なお仕事の場面で使う英語を重点的に学べます。現在ニュースなどで取り上げられているホットの話題から講師とディスカッション。また会議での言い回しや、メール対応、会計、医療英語、マーケティングなどの専門的な用語なども希望により行います。ビジネスシチュエーションならではの丁寧な言い回しなど、受講希望内容を事前にお伺いいたします。

### 各種試験対策コース [マンツーマン授業6コマ+グループ授業1コマ]

TOEIC、TOEFL、IELTS、英検対応。基礎的な日常で使うフレーズからシチュエーション事に使う言い回しなどを学んでいきます。事前の英語レベルチェックテストや、カウンセリングにより苦手な部分から重点的に学べます。マンツーマン授業が1日に6コマと多いため受講希望内容もリクエストできるのも魅力。

### インテンシブ短期強化コース [マンツーマン授業8コマ+土曜日マンツーマン授業4コマ]

法人様において、限られた短い期間でいかに英語研修を社内メンバーに効果的に行えるかが重要となります。平日のみではなく土日も英語学習時間を設け、朝から夕方まで週6日の英語のシャワーを浴び、日本から離れ、セブにいる間は完全に日本語脳から英語脳に切り替えます。当校を受講の方は役員、マネージメントクラスの方が中心です。

人事の方はぜひご相談ください。



＼ 全レベルの生徒様に対応 ＼

## 実践英会話コース

実践英会話コースでは日常の様々な状況において必要な言い回し・単語・文法を正確に、また流暢に話せる会話力を育成いたします。特に日常会話に必要なスピーキング・リーディング・リスニング・ライティングを総合的に学び、正しい語彙を増やしていきます。英語の勉強を始めたばかりの初心者の方から、ある程度の英語力に自信のある方まで幅広い方にお勧めできるコースになります。

グループレッスンでは同じレベルに近い方との授業になりますので、ご自身のレベルにあった勉強を進めていくことが可能となります。

— 授業内容 —

マンツーマン授業 6 コマ

+

グループクラス 1 コマ

※ 1コマ=50分の授業となっております。

- ✔ 初心者から上級者まで全てのレベルに合う授業プログラムを組み提供いたします。
- ✔ 各留学生に優先的に学びたい箇所をヒアリングし成果に結びつく授業を行います。

### マンツーマン授業で学ぶこと

- 会話を中心としたコミュニケーション能力の育成、会話表現・発音矯正を集中的に学びます。
- 読解力・筆記力を集中的に学びます。
- 正しい文法を身につけながら語彙を増やします。

### グループクラスで学ぶこと

- 様々なトピックスを用いながら対話・討論・プレゼンテーションを行い、正確に相手に意見を伝えるスキルを身につけます。
- グループクラスでは、様々なコースの方と授業を受講して頂きます。

＼ シーンに合わせた英語を学ぶ ＼

## ビジネス英語コース

ビジネス英語コースでは、各生徒様が必要とするビジネスシーンに合わせた英語を学ぶことが出来ます。授業を通して相対的に必要なビジネススキル、ミーティングの運営方法、ビジネスレポートの書き方、プレゼンテーション方法、ビジネス用語等を学んでいきます。また、様々なシチュエーションを想定し、臆することなく話せる会話力を育成いたします。さらなる英語力に磨きをかけ、様々なビジネスシーンでも自然に使える生きた英語を身に付け、自信を付けて頂くコースとなります。

— 授業内容 —

マンツーマン授業 6 コマ

+

グループクラス 1 コマ

※ 1コマ=50分の授業となっております。

- ✔ 英検準2級もしくはTOEIC 500点以上の方が対象となります。
- ✔ ご希望により会計、マーケティングなどより専門英語の教材も手配いたします。

### マンツーマン授業で学ぶこと

- テキストを用いて実務で使用できるビジネススキルを育成いたします。
- 文法・ビジネス用語を集中して学びます。
- 模擬プレゼンテーション・ビジネスミーティングをロールプレイング形式で行う課題を出します。

### グループクラスで学ぶこと

- 様々なトピックスを用いながら対話・討論・プレゼンテーションを行い、正確に相手に意見を伝えるスキルを身につけます。
- グループクラスでは、様々なコースの方と授業を受講して頂きます。

＼ 点数UPを図る (TOEIC, IELTS, TOEFL, 英検) ／

## 各種試験対策コース

TOEIC、IELTS、TOEFL、英検コースでは、4つの試験を受験される方の事前対策専門コースとなり、広範囲に渡り試験に必要なスキルを学んでいきます。各試験に必要な4つの柱(リーディング・ライティング・リスニング・スピーキング)を徹底して学び、各試験で高スコアを取得する自信を養います。厳選された各試験対策の問題集などを中心に各コースのトレーニングを終了した専門の講師が担当し、その試験の傾向と対策を理解し必要な文法・単語などを出題形式の授業を進めていきます。毎週1回金曜日に模擬テストを行い、試験を解くことに慣れより苦手な項目を分析し最短で点数アップを目的とするコースとなります。

— 授業内容 —

マンツーマン授業 6 コマ

+

グループクラス 1 コマ

※ 1コマ=50分の授業となっております。

- ✓ 英検準2級もしくはTOEIC 500点以上の方が対象。
- ✓ 留学渡航前に各試験対策の取り組み方を相談させていただきます。

### マンツーマン授業で学ぶこと

- 試験に特化したリーディング・ライティングを学びます。
- 試験に必要な語彙を学びます。
- 毎週金曜日に模擬テストを行います。

### グループクラスで学ぶこと

- 選択された試験対策コースの内容ではなく、様々なトピックスを用いながら対話・討論・プレゼンテーションを行い、正確に相手に意見を伝えるスキルを身につけます。
- 様々なコースの方と授業を受講するため、他の受講生の言い回しや、知識から学べることも十分にありこのようなクラスも有益となります。

＼ 限られた短期間に集中 ／

## インテンシブ短期強化コース

限られた短期間にて英語力を強化したい方に最適な「インテンシブ短期強化コース」です。このコースは、完全マンツーマンの授業形式で、一人ひとりの学習ニーズに応じた効果的な指導を行いますので、短期間で飛躍的な英語力向上が期待できます。本コースは、限られた期間にて効率よく短期間で学びたい社会人の方や、企業様向けの英語研修としても大変ご好評をいただいております。そのため留学前と留学後での違いを可視化しレポート作成をいたします。よって英語力を集中して海外にて飛躍的に高めたい方向けの、充実の学習プログラムです。皆様の目標達成をサポートするため、ぜひこの機会にご受講をご検討ください。

— 授業内容 —

マンツーマン授業 1日最大 8 コマ

+

土曜午前中マンツーマン 4 コマ

※ 1コマ=50分の授業となっております。

- ✓ 短期間で集中した学習環境を確保したい方向け。
- ✓ 法人様においての社員の方の英語強化研修として。
- ✓ 当コースは最長4週間までとなっております。

### マンツーマン授業で学ぶこと

- 留学前に事前カウンセリングにより、集中して学びたい内容をヒアリングした上で授業カリキュラムを組んでから渡航となります。
- そのため、授業内容は事前に設定されていた内容に特化し学んでいきます。
- 結果を常に可視化し、留学前と留学後での違いを感じていただきレポート作成をいたします。

### 土曜日の授業について

- 通常他のコースは月曜日から金曜日まで受講となりますが、インテンシブ短期強化コースにおいては、週末の日(土曜)もマンツーマン授業を午前中4コマ行います。
- 日本帰国までは十分にやり切った!といえるようなコースとなります。帰国のフライト当日も授業を行えます。



＼ 青春も、留学も、何歳からでも始められる ／

料金のご案内（留学費用に含まれるもの）

授業料＋宿泊費(光熱費込)＋平日の朝食・昼食代

※ 宿泊費用には光熱費用も含まれています。

お部屋清掃費込み アメニティ用品・部屋ドライヤー込み Wi-Fi費用・光熱費・施設管理費込み

＼ 留学までの流れ ／

#01

お問い合わせ

お電話やお問い合わせフォームからお気軽にご相談下さい。2日以上経っても返信がない場合、上手く送信が出来ていない可能性がありますので、お手数ですがその旨ご連絡くださいませ。

受付時間: 月～土 9:00～18:00 (日・祝休)

#02

お申し込み

留学相談を通してプログラムの内容を確認後、お申込みの内容に基づき、お申込みをお願いいたします。その後ご請求書をお送りさせていただきます。内容をご確認後、弊社からお送りしたご請求書に記載されている金額を指定口座にお振込みください。お申込みの時期に関しては、準備次第では渡航の最短1週間前でも可能となっておりますが、ご希望のコース・お部屋のタイプで留学されたい方は、通常希望入学日の12週～、遅くとも4週間前までにお申込みされることをおすすめいたします。お振込みの際の手数料はお客様の負担となり、金融機関の振込み証明書を持って弊社の領収書と代えさせていただきます。

#03

航空券の手配

留学の日程に合わせて航空券を手配し、そのスケジュールをお知らせください。毎週月曜日からカリキュラムが始まりますので、その前日の日曜日の現地到着が理想的な日程となります。

※フィリピンに入国するには入国時にパスポートの残存期間が6ヶ月以上＋滞在日数以上が必要になります。有効な往復航空券または、第三国へ出国する航空券を所持していることも必要となります。ビザは当校で手配させていただきますので日本での準備は必要ございません。海外留学保険の加入が必須となります。

#04

出発！

出発当日は持ち物を再確認し、空港へ出発！（海外留学保険に加入していない方は空港で手続きを行ってください。）空港へは出発の2時間前までに到着し、余裕をもって行きましょう。

※両替は日本ではせずセブの空港または月曜日のオリエンテーション時のモール内での両替をお勧めいたします。

#05

セブマクタン空港到着後

ブリリアントセブの宿泊先は学校併設のサミットガレリアホテル(Summit Galleria Hotel)となります。セブ島マクタン空港に到着された後は、Grabアプリをご使用頂き、こちらのホテルまで直接そのままお越しください。

配車アプリGrabは、車が手配された時点で料金が確定される為、料金交渉など費用についてのトラブルの心配がありません。また、ドライバー情報もアプリに登録されているため、セブ島内での移動に安心です。日本で事前にご登録をお勧めいたします。※詳しくは、渡航ガイドbookを参照ください。

※当校のスタッフのお迎えが必要な方は、事前にお申し付けください。

#06

ホテルに到着後

サミットガレリアホテルに到着後は、ブリリアントセブの生徒である旨をお伝えしパスポートをホテルフロントスタッフにご提示ください。お部屋に到着後はご自由にお過ごしください。翌日(通常、月曜日)学校にてオリエンテーション・レベルチェックテスト・事務手続き等を行い、午後から授業を開始します。

入学当日のスケジュール	
06:30 ~ 08:50	朝食 初日の朝食は早めに済ませ9:00AMの15分前に、筆記用具、Eチケット、パスポートと、この用紙を持ってホテル1階ロビーに集合してください。チェックアウトの日時をお尋ねしますので、わかるようにしておいてください。
09:00 ~ 09:50	レベルチェックテスト
10:00 ~ 10:50	日本人スタッフによるオリエンテーション
11:00 ~ 11:50	ロビンソンガリアモール内の両替所やスーパーマーケット等にご案内します。現地費用を、現金（ペソ）で、お支払いいただきますのでご用意をお願いします。
12:00 ~ 12:50	授業
13:00 ~ 13:50	昼食
14:00 ~ 14:50	授業
15:00 ~ 15:50	授業
16:00 ~ 16:50	授業
17:00 ~ 17:50	授業

入学当日のスケジュール	
06:30 ~ 08:50	朝食 ※土日は含まれておりません。
09:00 ~ 09:50	1 限
10:00 ~ 10:50	2 限
11:00 ~ 11:50	3 限
12:00 ~ 12:50	4 限
13:00 ~ 13:50	昼食 ※モール内のレストランでご提供。
14:00 ~ 14:50	5 限
15:00 ~ 15:50	6 限
16:00 ~ 16:50	7 限
17:00 ~ 17:50	8 限 ※金曜日は卒業式(卒業生には簡単な挨拶を英語でもらいます)
(18:00 ~ 19:30)	金曜日は卒業生を送る夕食会を予定しています。お時間のご都合がよろしければ、ぜひご参加ください。在校生と卒業生とのお食事会となります。その際、別途食事代を頂戴いたします。(だいたい500ペソ~1000ペソ程度)

※土曜日追加レッスン: ご希望の方は最大8コマ可能(1コマ 800ペソ)。

**“THE FUTURE IS FREE.”**  
— 未来は、自由だ。 —

— MISSION —  
**“Let's open up the possibilities and be active on the world stage!”**  
— 可能性を広げ、世界の舞台で活躍を！ —

— VALUE —

**INTEGRITY** 誠実であれ  
**NURTURE A RICH SPIRIT** 豊かな心を育もう  
**BE PROFESSIONAL** プロである自覚を持つ  
**BE ENTERTAINING** ユーモアを持って

🇵🇭 Brilliant Cebu English Academy

Robinsons Galleria Cebu 2F, B. Benedicto Street, cor General Maxilom Ave Ext, Cebu City, 6000 Cebu

🇯🇵 東京オフィス (太陽生命品川ビル 28F ビジネスエアポート品川内)

〒108-0075 東京都港区港南2-16-2

🇻🇳 ホーチミンオフィス

2B Chu Manh Trinh Street, Ben Nghe Ward, District 1, HCMC, Vietnam

🇻🇳 ハノイオフィス (2F DMC Tower)

535 Kim Ma Street, Ba Dinh District, Hanoi, Vietnam

🇮🇩 ジャカルタオフィス (CityLoft 7th Floor Room 711)

Jl. K.h. mas mansyur kav 121 Jakarta Pusat Indonesia

★ Brilliant English Groupとは、日本・ベトナム・フィリピン・インドネシアの

4ヶ国5都市を拠点にて語学スクール・留学事業を展開するブリリアントグループです。



## - FAQ -

よくあるご質問

### — セブ島留学について —

#### ① 講師の発音はどうですか？

当校で採用している講師は全員大学を卒業し、当校の独自の発音矯正トレーニングや基礎的な英語教授法を受けております。また人柄も重視して採用しておりますので講師の質につきましてもご安心ください。

#### ② 留学期間が「最短で1週間」となっておりますが短期間でも身に付くもののでしょうか？

1週間という期間は短いですが、実践英会話コースは1日6コマのマンツーマン授業+1コマのグループクラス+1時間の復習時間があります。実際皆さまが英語学習に取り組む時間を考えると、1日に計8時間となります。またフィリピンで日々の生活での英語に触れる時間も足されることを考えますと日本で生活しているのとは大分異なると想像に難くありません。学校で過ごす殆どを会話の時間となるためスピーキング量が断然多くなります。どれだけ英語に浸かり普段から使って話したかに比例して英語力向上または自信に繋がっていきます。

#### ③ セブ島の治安はどうですか？

セブ島はフィリピンの中で治安は比較的良いです。リゾート地としても知られ多くの留学生や観光客が集まる都市となり普段の生活をする上ではまず留学生が危険な目に合うことは滅多にありません。但し、スリや、知らない人に声かけられるなど詐欺があるのも事実です。それらにはもちろん十分気を付けてください。また、セブ島では未だテロや紛争などのような事例もないため安心です。



### — 学校について —

#### ① プリリアントセブ校と他の語学スクールとの違いは何ですか？

大きな違いは3点ございます。1つ目は、**社会人が集まる学校**というところです。生涯学習といわれるように、何歳になっても学んでいきたい。そのような方達が集まる学校です。転職の合間に学びに来られる方、事業経営者やフリーランサーの方。様々な業種でご活躍の方がお越しになられ今後のキャリア形成にも大変良い刺激となります。また現地責任者として“おかセブ”でおなじみのYouTubeで発信の岡崎が校長を務めています。2つ目は、**大型モール内にある学校で滞在がモール直結の新設ホテル**。学校併設の滞在施設の質にも拘り、モールまで直結のホテル滞在型のため、サービスも24時間対応可でインターネット環境・清潔な水回りなど、生活面で快適にお過ごし頂けます。またすべてのお部屋が30平米以上と広々とし、また大きな窓があるためお部屋が明るく快適です。一般的なセブにある語学学校との違いを感じて頂けます。大きなプールや、ジムもエレベーター1つで行け、留学期間に身体共に同時に強化できます。社会人の方にとって欲しい施設が全てこの学校併設の施設にあります。

3つ目は、**独自のAIチャットbot導入で24時間英語学習のサポート**。留学期間の中で効果的に学べるように、AIチャットBot(AI Buddy)くん。をプリリアントグループ独自で開発しました。留学期間フィリピン人講師からの英語での説明以外での補修サポートとして、無料でAIチャットBotが使い、日本語で文法など例文など聞いてみたいという希望が効率的に叶います。また各コースにはグループ自習時間を日々1時間コースに取り入れ集中してその日に授業で学んだことをインプットする時間にAIチャットBotを活用いただけます。

#### ② 学生の国籍比率は？

基本日本人の社会人に向けた学校として設立しているため粗100%日本人です。時期によって台湾人やベトナム人も来られます。日本人の社会人に向けた快適な環境をご用意し、そこに集まる同じ目標を持った仲間同士で英語力の向上を一緒に目指す環境が当校にはございます。フィリピンという途上国にて英語学習に集中できる環境作りを常に行っております。

① 日本人が多いと日本語を多く使ってしまい英語力が付くのか心配です。

当校では英語漬けの学習環境をご用意しております。朝9:00～17:50まで1:1のマンツーマン授業6時間+グループ授業(1:4)1時間+1時間の復習時間と学習合計時間として平日毎日8時間のためしっかり英語漬けの環境となります。普段の生活でも一歩学校を出ればモール内のため生の英語でローカルのフィリピン人と会話ができます。これでも英語に触れる時間が足りないということは無いのではないのでしょうか。多くのフィリピンにある英語学校では日本人以外の韓国や台湾、ベトナムと多国籍な留学生が来る学校も多くありますが、その多くが大学生となり社会人が交わるにはハードルが非常に高くなります。交流するということでありますとやはり、社会人が集う学校が理想となります。それらの方たちのために、ブリリアントセブ校が2013年に設立され現在まで多くの大人の留学生を輩出しています。

② 留学する人の年齢層は何歳ぐらいですか？

当校では社会人の方に向けた学校をコンセプトにしているため、主に20代半ば～40代、50代と社会人現役世代の方が中心です。今までに海外思考のシニアの方も多くお越し頂け学校として信頼も厚いです。様々なバックグラウンドを持った方たちとの出会いは一生の宝となり、その素敵な方たちの出会いの場を提供できることに私たちは大変誇りを感じております。

③ 空港から学校へはどのように行きますか？

ブリリアントセブの宿泊先は学校併設のサミットガレリアホテル(Summit Galleria Hotel)となります。セブ島マクタン空港に到着された後は、Grabアプリをご使用頂き、こちらのホテルまで直接そのままお越しください。

配車アプリGrabは、車が手配された時点で料金が確定される為、料金交渉など費用についてのトラブルの心配がありません。また、ドライバー情報もアプリに登録されているため、セブ島内での移動に安心です。日本で事前にご登録をお勧めいたします。

※詳しくは、渡航ガイドbookを参照ください。

**【住所】 Summit Galleria Hotel, Robinsons Galleria Cebu B. Benedicto Street, cor General Maxilom Ave Ext, Cebu City, 6000 Cebu**

当校のスタッフのお迎えが必要な方は、事前にお申し付けください。

※お迎え費用別途1,200ペソを翌日現地学校にてお支払い。

サミットガレリアホテルに到着後は、ブリリアントセブの生徒である旨をお伝えしパスポートをホテルフロントスタッフにご提示ください。お部屋に到着後はご自由にお過ごしください。翌日(通常、月曜日)学校にてオリエンテーション・レベルチェックテスト・事務手続き等を行い、午後から授業を開始します。

④ 最短でどれくらいの期間の留学が可能でしょうか？

最短で日曜日チェックインし月～金曜までの授業を受けれる1週間からの留学が可能です。※フィリピンの祝日を挟む場合は通常とスケジュールが異なるため事前にカレンダーを確認ください。

⑤ チェックイン・チェックアウト・延泊について教えてください。

日曜日の15時よりチェックイン、土曜日12時(正午)までにチェックアウトとなります。前泊・延泊の場合は3,000ペソ/1泊(2部屋の場合は1名2,000ペソ/1泊)をお支払い頂きます。

⑥ 15歳で渡航はできますか？

恐れ入りますが、当校は社会人向けとなっておりますので、18歳未満の方の受け入れは基本的にご遠慮いただいております。ただしお子様の場合は当校の別プランにて親子留学を受け付けております。その他には英語ジュニアキャンプが開催される場合がありますので、その際は別途ご相談ください。



— 英語留学について —

⑦ 留学前にある程度の英語力は必要ですか？

フィリピン人は丁寧な英語を話す方が多く、早口で話される方もあまりいません。また、マンツーマン主体の授業により、ご自身のレベル・ペースで授業が行われ、「ついていけない」と感じる事が無く、特に英語初心者の方ほど実際の英語力の伸びと自信を付けて頂けるのが当校のカリキュラムとなります。また留学中は日本語にても回答や説明が出来る、AIチャットBot(AI Buddy)くん。をご活用ください。

① 朝09:00～17:50まで授業と学習プログラムが入っているようですが、  
集中力が続くか心配です。

授業時間はしっかりご用意させて頂いておりますが、体調不良などで欠席する場合も届出を提出して頂ければ欠席が可能となります。ご自身のペースで授業を受けて頂ければと思います。

② 土曜・日曜・祝日は通常授業がないようですが、  
希望を出したら授業を受けることは可能ですか？

週末の追加マンツーマン授業のご依頼も可能です。1日最大8コマまで可能。講師の人数調整のため、事前にお伝え頂くようお願いいたします。その際、追加レッスン料として別途マンツーマン授業1コマにつき800ペソが必要となります。※インテンシブ短期強化コースの方は、土曜日4コマのマンツーマンクラスがございます。

③ どのくらいの留学期間がお勧めですか？

生徒様の現時点での英語レベルと上達速度の個人差があるので一概には言えませんが、留学前のレベルを初級とした場合、以下を目安にお考えください。

[1ヶ月]

単語での会話・知っている英単語が聞き取る事が可能

[2ヶ月]

単語のみではなく、短い文章での会話ができるようになる

[3ヶ月]

会話に自信がつき、相手の英会話の文章が聞き取れ

受け答えが抵抗をあまり感じず可能になる

[4ヶ月]

短い文章ながらも日常の自分の思いなど伝えることが可能になり、

リスニング力も自然と上達した実感が得られる

[5ヶ月]

通常の日常会話、長文での英語の文章の理解力が伸びるようになる

[6ヶ月]

発音も大分滑らかになり、考えながらも相手の長い英会話文章に合わせて会話が可能



— お部屋内について —

① お部屋の広さはどのくらいですか？

全てのお部屋は32平米以上と広く、広々気兼ねなくお過ごしいただけます。

② アメニティ類はありますか？

常時、タオル、シャンプー、ボディソープ、トイレットペーパーが備えられ購入の必要がありません。ヘアドライヤーも備え付けです。お気に入りの物があればご自身でご持参するかモール内のスーパーマーケットでもお買い求めいただけます。

③ シャワーからお湯は出ますか？

もちろんホットシャワーをご利用いただけます。ホース型のシャワーと、天井からのシャワーと2つのタイプでシャワーをご利用可能です。

④ 室内設備は何がありますか？

シャワー・トイレ・机・椅子・WIFIモデム・ランケーブル接続・冷蔵庫・ケトル・クローゼット・金庫・薄型テレビ・ドライヤー・スリッパ・タオルが設置されております。

⑤ お部屋内でインターネットは使用できますか？

可能です。フィリピンでありながら通信速度が早い環境となっております。ランケーブルでの接続も使用可能です。



— 留学手続きについて —

① SSPおよびE-Cardとはなんですか？

観光目的で入国した外国人が、フィリピン国内で合法的に勉強するために必要なビザの一種です。フィリピンでの短期間での留学においては、仮に留学期間が1日であっても必ずSSPおよびE-Cardが必要となります。有効期限は1回の申請で留学お申込み期間での有効となります。※留学期間を延長する場合は、再度SSPとE-Cardの申請が必要となります。

② ビザ(VISA)が必要ないと言うのは本当ですか？

30日以内の滞在に限り、ビザは免除されます。30日を超える滞在の場合はビザの延長の手続きをする必要がございます。なお、ビザ延長のお手続きは全て学校側が代行で行い、面倒なお手続き等はありませんのでご安心ください。ビザの延長費用は料金表でご確認ください。

③ ACR-Iカードとは何ですか？

外国人登録証(Alien Certificate of Registration Identity Card, ACR I-Card)です。フィリピンに長期滞在(59日以上)する方は発行申請が義務付けられています。

④ 申し込み後にキャンセルを行った場合はどうなりますか？

学校規定に沿ったキャンセル料が発生いたしますので予めご注意ください。キャンセルの申し込みをしてから留学までのお日にちによってキャンセル料金が変わります。

— キャンセル申し込み時点でのキャンセル料金 —

入学31日前まで	50,000円(1人当たり)	※留学費用=授業料+宿泊費(光熱費込み) +朝食・昼食の合計
入学30日～5日前まで	留学費用の50%分	※現地でキャンセル申し込みの場合
入学4日～2日前まで	留学費用の70%分	※留学残り週数が29日以上ある場合、29日以降の期間分の留学費用の50%を返金いたします。
入学前日及び入学当日	留学費用の80%分	
入学当日の無連絡でのキャンセル	払い戻しなし	



— お部屋内について —

① 郵送物を学校に送ることは可能でしょうか？

学校へ荷物を送っていただくことは可能ですが、セブでは郵便局へ取りに行ってください。

② 病気やけがをした場合、近くに病院はありますか？

学校から一番近い病院は車で10分の場所にあります。UC Med病院(University of Cebu Medical Center)となります。具合が悪い場合はまずは学校職員に伝えご相談させていただきます。

③ 学校周辺の治安は大丈夫でしょうか？

学校がガレリアセブショッピングモール内にあり、食材を購入できるスーパーマーケットや両替、ランドリーショップ、オシャレなカフェやレストランも多くあるため、通常日々の生活面ではこの施設から出る必要がございません。ただもしこちらのモール及びホテルから移動する場合は、配車アプリのGrabで車での移動をお勧めいたします。

④ 学校が位置するロビンソンガレリアセブはどのようなモールですか？

セブ市中心にあるモールでアクセスが非常に便利で新しい綺麗な印象のモールです。スターバックスなどのカフェやレストラン、食材が購入できる大型スーパーマーケット、また映画館もあります。なんといっても、当校の留学生が滞在するサミットガレリアセブホテルがモール内にて直結なのが嬉しいところ。無料シャトルバスもあり空港や他主要エリアに行け時間さえ確認しておけば効率よく移動も可能です。

⑤ マッサージを受けたいのですが学校があるガレリアモール内にありますか？

モール内のマッサージでお勧めは、フィリピンならではの“Good Vibes“という盲目の方からの施術が受けれます。スタイルは椅子に腰かけた状態で施術を受けます。30分125ペソ、1時間250ペソと肩こりがある人にとってはリーズナブルで嬉しいマッサージ。その他にも少額にてマッサージチェアの利用もございます。



BRILLIANT CEBU  
ENGLISH ACADEMY