



2026 WINTER

JOYFUL

ファミリーキャンプ

PREMIUM ENGLISH CENTER

# CONTENTS



2026 冬のファミリーキャンプ募集要項

---

プレミアム英語センター&ホテルサービス

---

ファミリープログラム

---

アクティビティ

---

規定および学費表

**HOTEL**



**T-SHINE**

**HOTEL**

**JOYFUL**



**MASSAGE SHOP  
GYM**



# 2026 JOYFUL WINTER CAMP



## 参加者

保護者と子ども  
(5歳～16歳)

## 期間

• 25.12.29 - 26.01.30 (5週間)

すべての5週間登録者には以下が提供されます

- ルーフトップでのライブバンド付き  
ニューイヤーイベント
- ブルーウォーターリゾートデイツアー



## 場所

Joyful Edu  
T-Shine Hotel Campus



• 25.12.29 - 26.01.23 (4週間)

• 26.01.05 - 26.01.30 (4週間)

• 26.02.02 - 26.02.27 (4週間)

# 2026年冬 ファミリーキャンプ 学費表

JOYFUL EDUCATION

\*入学金込み

[単位:USD]

1人料金		4週間	5週間	8週間	9週間
デラックスルーム	2人 部屋	2,800	3,500	5,600	6,300
	3人 部屋	2,600	3,250	5,200	5,850
	4人 部屋	2,400	3,000	4,800	5,400
	5人 部屋	2,200	2,750	4,400	4,950
ファミリールーム	4人 部屋	2,800	3,500	5,600	6,300
	5人 部屋	2,600	3,250	5,200	5,850
	6人 部屋	2,400	3,000	4,800	5,400
VIP 1	4人 部屋	3,100	3,875	6,200	6,975
	5人 部屋	2,900	3,625	5,800	6,525
	6人 部屋	2,700	3,375	5,400	6,075
VIP 2	4人 部屋	3,200	4,000	6,400	7,200
	5人 部屋	3,000	3,750	6,000	6,750
	6人 部屋	2,800	3,500	5,600	6,300

# Mactan island

CEBU CITY



AYALA  
CENTER CEBU



SM SEASIDE  
SHOPPING MALL



NUSTAR  
RESORT & CASINO



IL CORSO MALL



MACTAN CEBU  
INTERNATIONAL  
AIRPORT



GOLF

LAPU-LAPU CITY



JPARK ISLAND  
RESORT &  
WATERPARK



MALL



JOYFUL TSHINE  
HOTEL CAMPUS



PLANTATION BAY  
RESORT & SPA

## JOYFUL TSHINE HOTEL CAMPUS

- 5MINS TO BEACH
- 20MINS TO AIRPORT
- 20MINS TO SHOPPING MALL

OLANGO  
ISLAND

JOYFUL 05

# ファミリープログラム (お子様)



1:1 授業

6コマ  
(合計270分)



デイリーアクティビティ

グループ活動時間  
(スイミング、  
ストーリーテリング、  
音楽、美術、映画)



イブニングクラブ

英語日記作成、  
テーマ別ライティング

# Cambridge YLE / Prepare!

Level A1, A2, A2+, B1, B1+, B2, B2+, C1

## ジュニアESL

レベル別8週間完成 (1~7)

楽しく始めて、着実に伸ばす英語力！

授業教材

Cambridge Young Learners (5歳~9歳),  
Cambridge Prepare! (10歳~18歳)

授業内容

Reading, Listening, Writing, Speaking,  
Vocabulary, Discussion

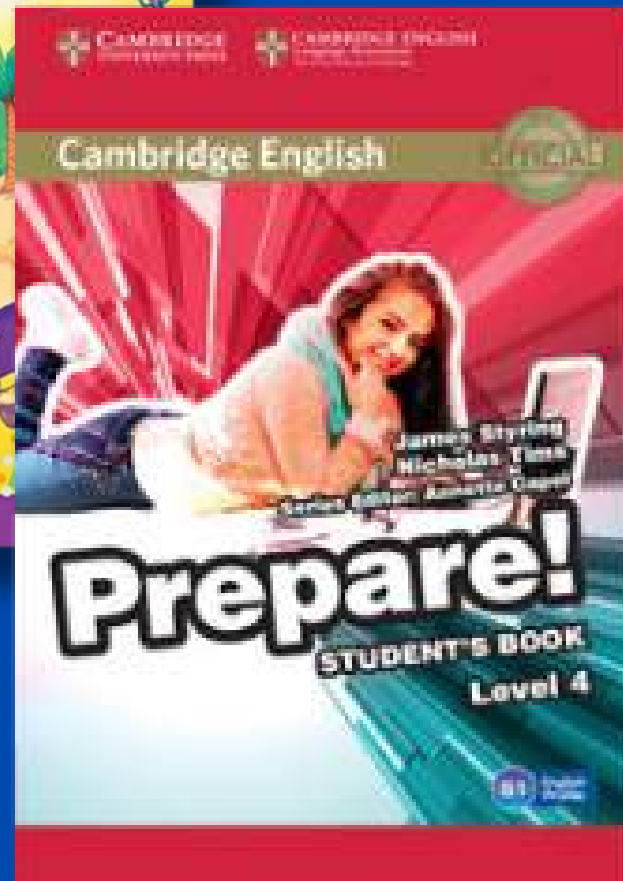
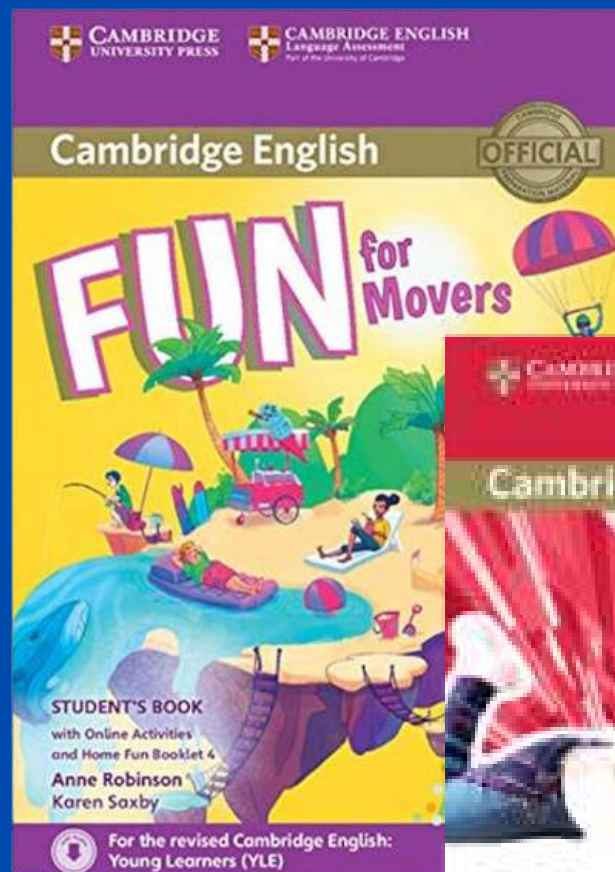

# ファミリープログラム (ジュニアIELTS)



## 1:1 授業

6コマ (合計270分の授業)  
4コマ - Cambridge ESL  
2コマ - IELTSスピーキングフォーカス



## 1:8 グループ授業

2タイム (合計90分の授業)  
IELTSコアスキルクラス

- ・ 各セクションの重要ポイントを分かりやすく解説
- ・ 実践問題を通じて解答のコツを学ぶ



## ジョイフルイブニングクラブ

2タイム (合計90分の授業)

- ・ 実際のIELTS試験に近い環境で問題に挑戦
- ・ リーディング&リスニングの実践練習
- ・ ライティングのトレーニング
- ・ 一人ひとりに合わせたフィードバック

2025年3月31日よりジュニアIELTS開講予定

# ジュニアIELTS

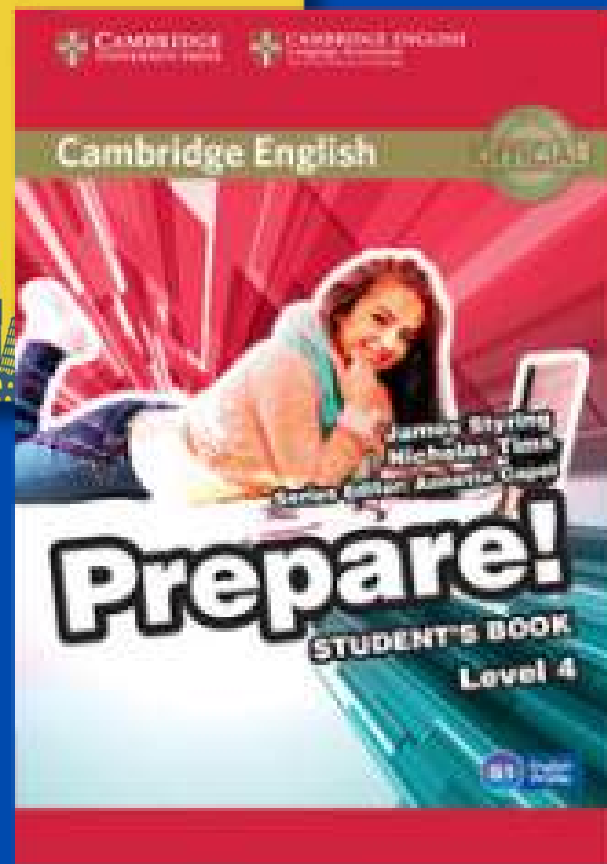
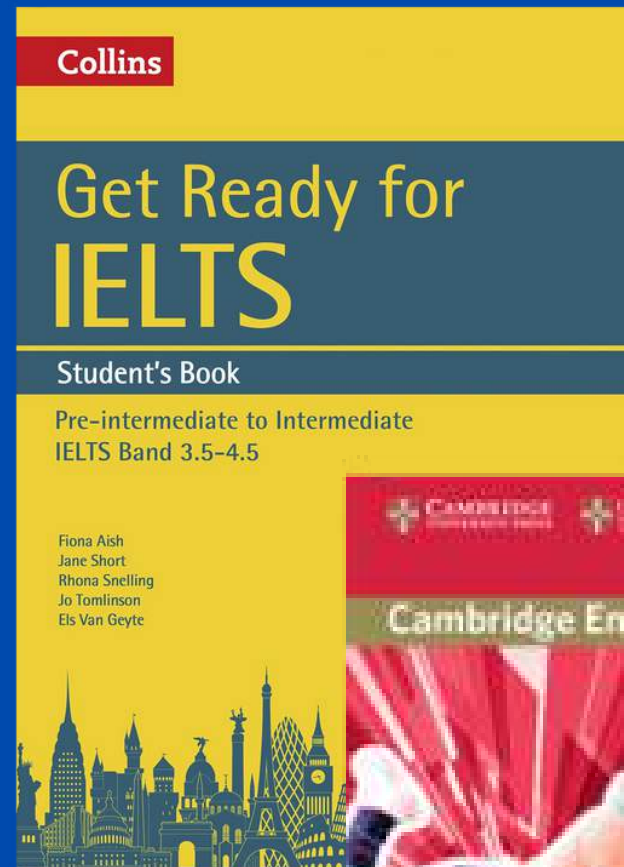

## ジュニアIELTS

レベル別8週間完成（1～7）

ケンブリッジESL学習とIELTSスピーキングトレーニングを自然に一緒に！

### 申込条件

- ・ 年齢：10歳～18歳
- ・ 開始レベル：レベルテストでB1以上
- ・ 追加費用：5,000ペソ / 4週間（現地支払い）

### 授業内容

Reading, Listening, Writing, Speaking

### 授業教材

Cambridge Prepare  
Get Ready for IELTS

# Level System

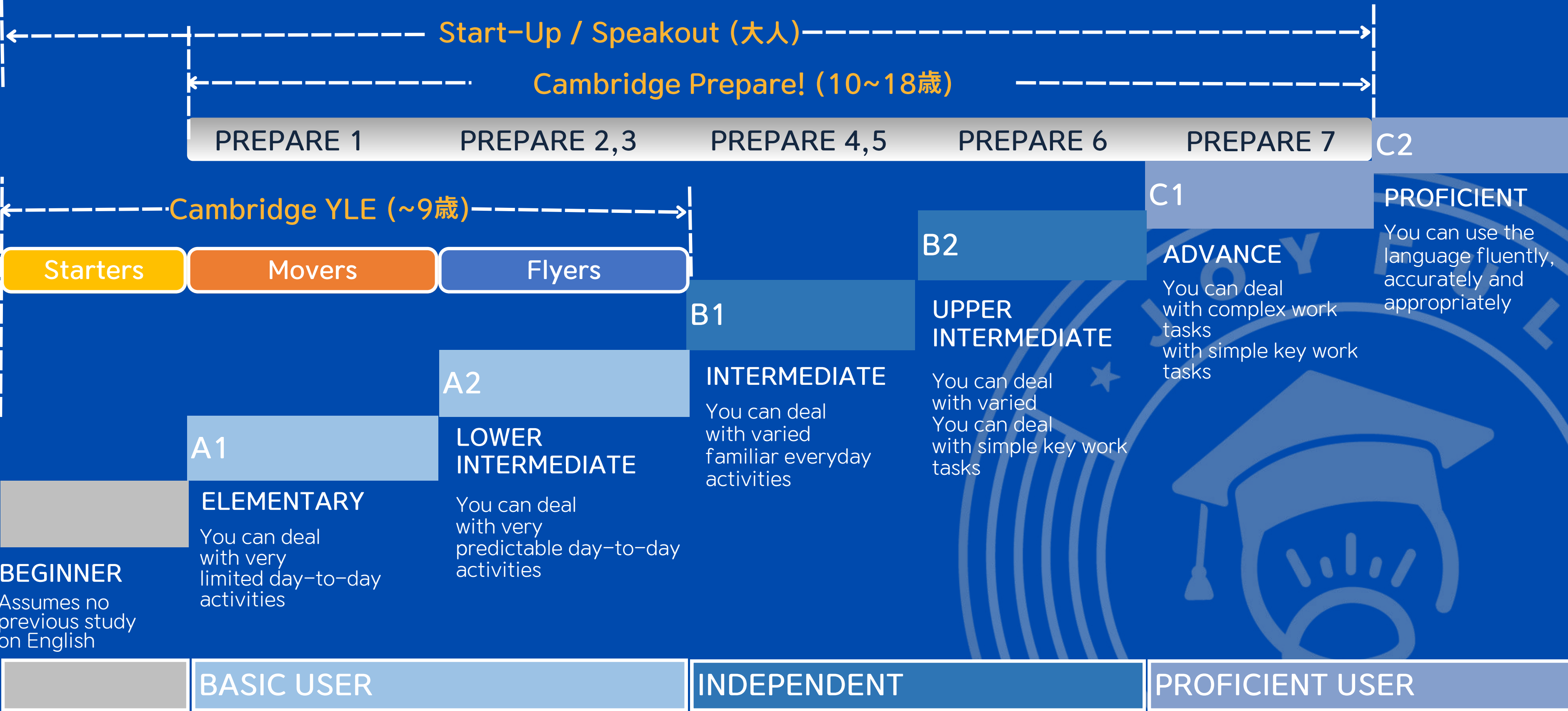

\*Cambridge CEFR (ヨーロッパ共通言語参照枠)

# ファミリープログラム

(保護者)



1:1 授業

2コマ  
(合計90分)



1:4 グループ授業

2タイム (合計90分)  
テーマ別ディスカッション



フリータイム

- ゴルフ
- ヨガ
- マッサージ
- ショッピングモール
- スイミング

# Pearson Start-up / Speakout

Level A1, A2, A2+, B1, B1+, B2, C1

**親御様のコース**

レベル別8週間完結 (1~6)

会話重視の教材で必要な内容だけをしっかり学習！

授業教材

Pearson Start-up, Speakout

授業内容

Reading, Listening, Writing, Speaking



# ジョイフルプレミアム英語センター & ホテルサービス



# デラックスルーム (7.5坪)

- ダブルルーム、トリプルルーム
- 2人家族(2階)、3人家族(3階)
- 一般学生(5階)

- ▣ 家族用のお部屋は全てシングルベッドが配置されています。
- ▣ シングルソファ、テーブル、ミニ冷蔵庫、テレビ、ケーブルチャンネル、収納キャビネット、インバーターエアコン、プレミアムマットレスと寝具、タオル、コーヒーポット、アメニティが用意されています。

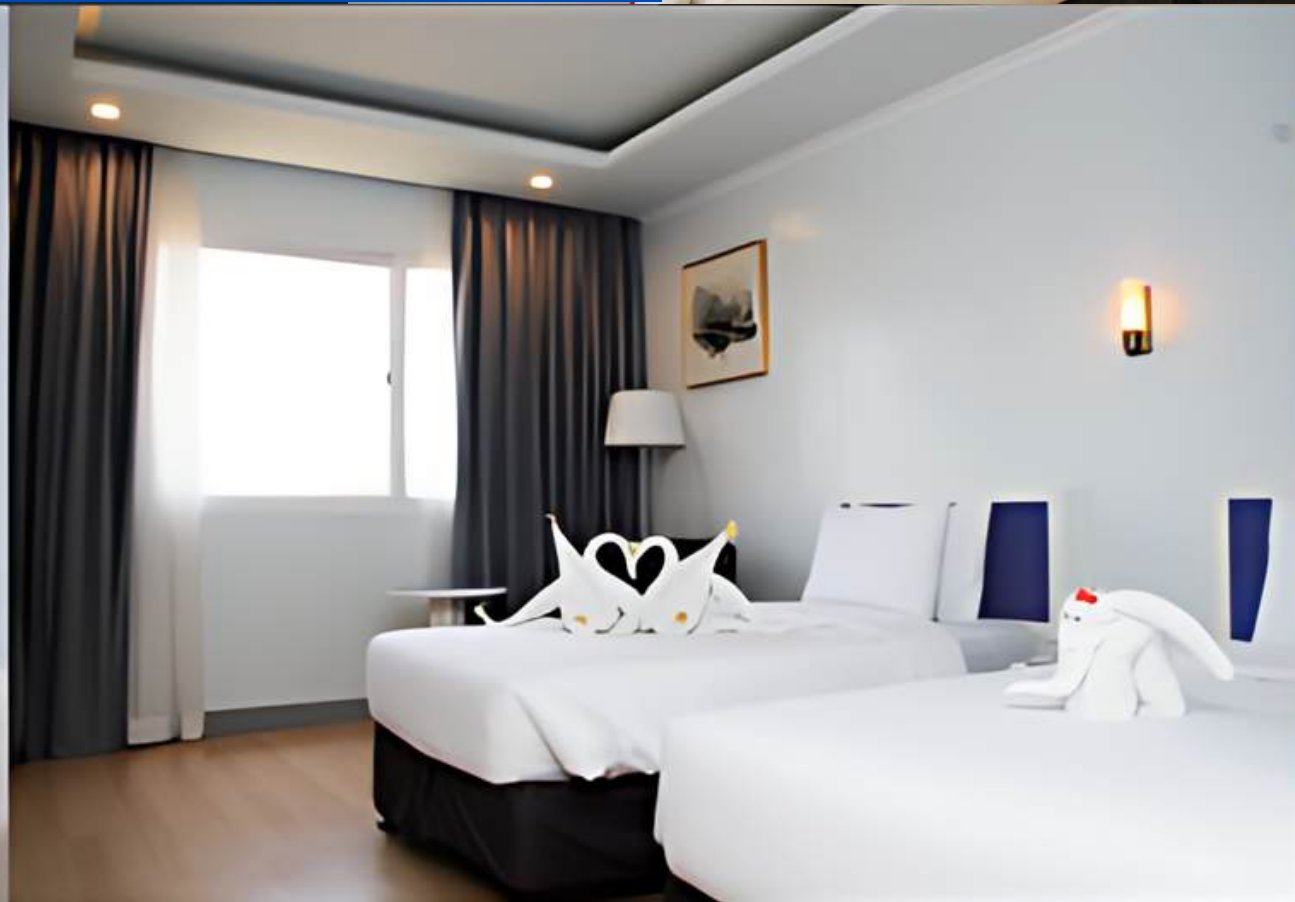



# ファミリールーム

(15坪タイプ1ベッドルーム)

- 4人家族、5人家族、6人家族
  - クイーンベッド2台(人数に応じてエキストラベッドの追加が可能)
  - リビングルーム (2人用ソファ) と寝室が別になっています。
- シングルソファ&テーブル、2人用ソファ、4人用テーブル、ミニ冷蔵庫、テレビ、ケーブルチャンネル、収納キャビネット、インバーターエアコン(リビングルームと寝室)、プレミアムマットレス、寝具、タオル、セーフティーボックス、靴棚、ヘアドライヤー、アメニティ提供および補充

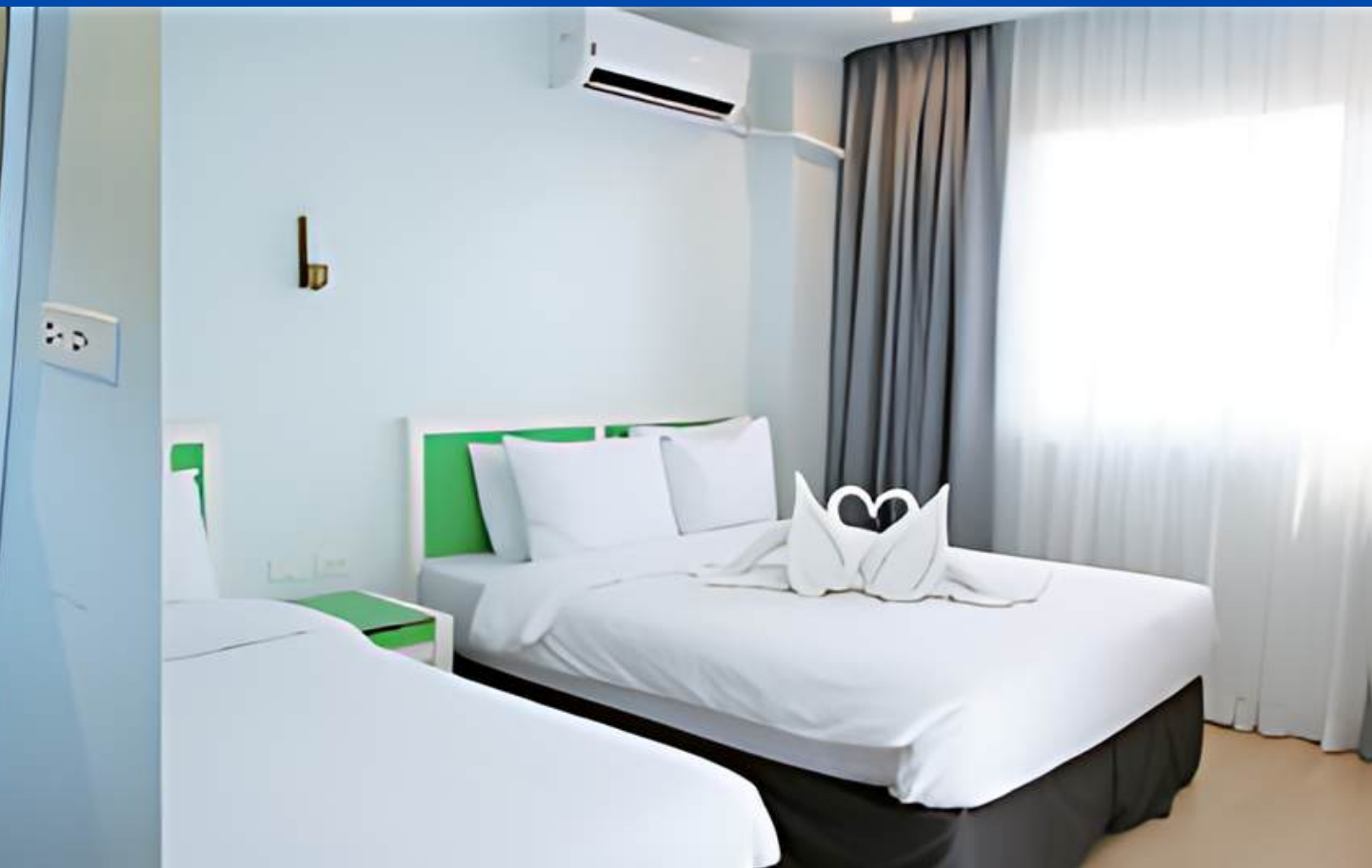



# VIP1 (20坪タイプ1ベッドルーム)

- 4人部屋、5人部屋、6人部屋
- クイーンベッド2台（人数に応じてエキストラベッド追加可能）
- ミニキッチン付きで、より快適な生活をサポート

▣ 1人用ソファ&テーブル、5人掛けソファ、4人用テーブル、冷蔵庫（冷凍室独立型）、シンク、電子レンジ、空気清浄機、扇風機、40インチスマートテレビ、ケーブルテレビ、収納棚、部屋とリビングにはインバーター式エアコン、プレミアムマットレスと寝具、タオル完備、コーヒーポット、セーフティボックス、靴棚、ヘアドライヤー、アメニティ提供および補充

※ 安全のため、客室内での調理は禁止されています。  
(違反した場合には退学となります)



# VIP2 (20坪 2ベッドルーム)

- 4人家族、5人家族、6人家族
- 各部屋にはクイーンベッドが1台設置されています(人数に応じてエキストラベッドの追加が可能)。
- ミニキッチン付きで、快適に過ごしていただけます。

▣1人用ソファ&テーブル、5人掛けソファ、4人用テーブル、冷蔵庫(冷凍室分離型)、シンク、電子レンジ、空気清浄機、扇風機、40インチスマートテレビ、ケーブルチャンネル、収納棚、部屋とリビングにはインバーター式エアコン、プレミアムマットレスと寝具使用、タオル、コーヒーポット、セーフティボックス、靴棚、ヘアドライヤー、アメニティ提供 および補充。

※ 安全のため、客室内での調理は禁止されています(違反した場合には退学となります)



ROOM 1



ROOM 2



# JOYFUL HOTEL SERVICE

- **ホテルアメニティ提供**

歯ブラシ、歯磨き粉、シャンプー、コンディショナー、ボディウォッシュ、石鹸、水、ティッシュを提供  
※フロントにてリクエスト可能

- **タオル交換サービス**

リクエストにて毎日交換可能

- **ルームクリーニングサービス**

週2回清掃

- **シーツ交換**

週1回交換

- **ランドリーサービス**

週3回（月・水・金）

例：月曜日に引き取り- 水曜日お渡し

無料Wi-Fi

110V、220V 両方使用可能

有料レンタルサービス

空気清浄機、扇風機



## • 飲食（フード&ドリンク）

1階カフェ、ルーフトップバーで多彩な料理とドリンクを提供します。

## • ホテル施設

プール、ジム、マッサージショップ、キッズルームなどのホテルの施設を利用可能します。

## • コンシェルジュサービス

旅行・観光情報の提供および予約、タクシー手配などのサービスを提供します。

## • プール安全監視員

学生の安全を守るため、プールの営業時間中は常にスタッフが常駐し、タオル、水中ゴーグル、キックボードなどの無料レンタルサービスを提供します。

## • 24時間セキュリティ

語学学校およびホテル周辺の安全を確保するため、24時間常駐し、緊急時に対応します。



**プール**  
8am-9pm



**ロビーカフェ**  
6am-9pm



**ジム**  
6am-10pm



**キッズルーム**  
9am-10pm



**1階レストラン**  
朝食, 昼食, 夕食



**マッサージショップ**  
10am-11pm



**ルーフトップバー**  
8am-9pm



**英語図書館**  
9am-10pm

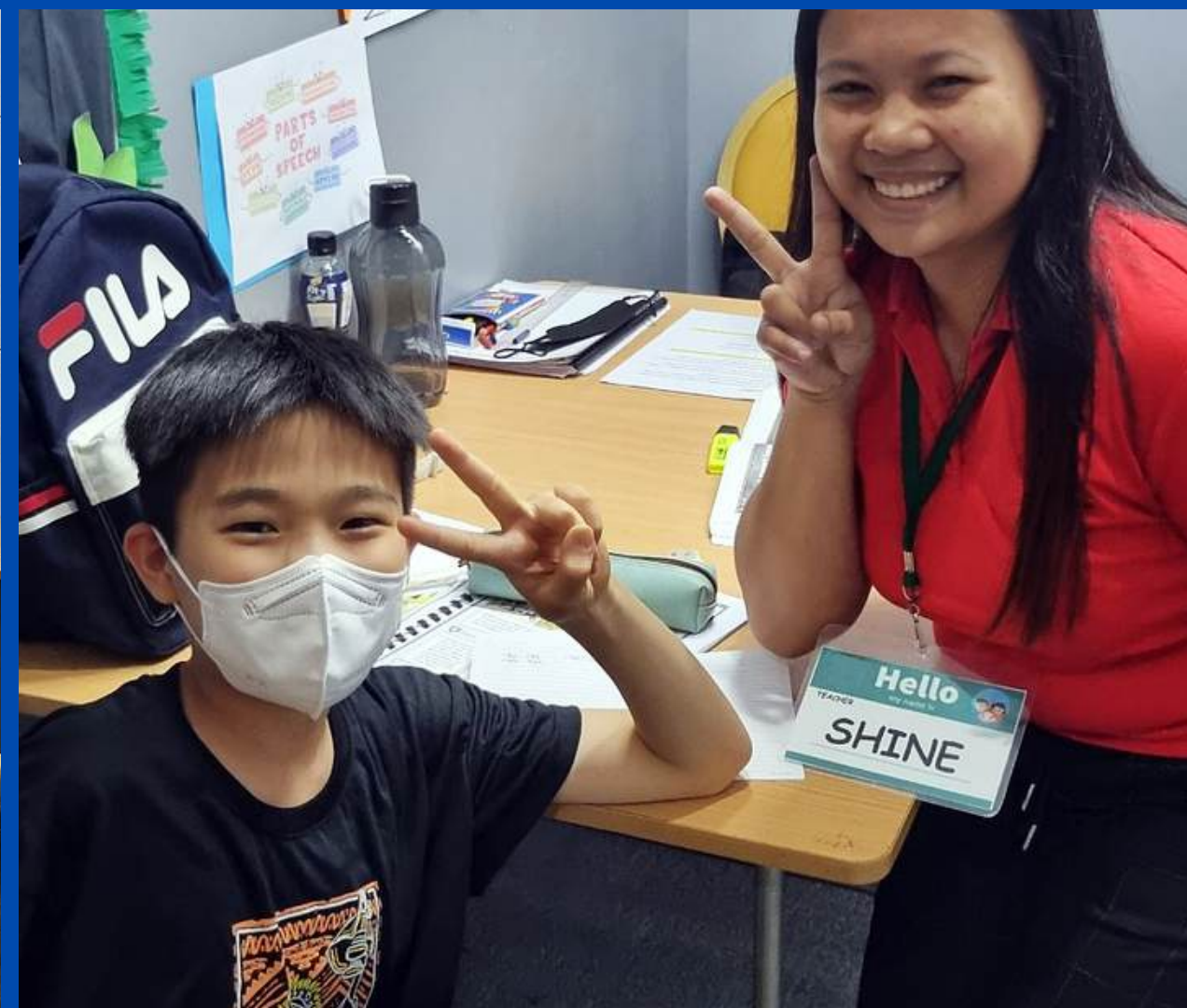

# JOYFUL アクティビティ

- ① ゴルフ
- ② スイミング
- ③ ヨガ
- ④ 野外体験学習
- ⑤ イベントデー
- ⑥ アイランドホッピング
- ⑦ リゾートデイトウア
- ⑧ マリンスポーツ
- ⑨ ラグジュアリークルーズホッピング
- ⑩ シャトルバススケジュール



**MON, WED, FRI**

## ゴルフレッスン

- ・ 週3回、各1時間（合計3時間）
- ・ 学生3人につきゴルフ講師1人が指導
- ・ 含まれるもの：設備（共有）、シャトルバス
- ・ 含まれないもの：個人用品  
（ゴルフシューズ、グローブ、ウェアなど）



## ゴルフラウンド

- ・ 広々としたコースで満喫するゴルフプレー
- ・ 担当ホテルマネージャーと相談の上、提携ゴルフクラブを 予約可能



MON - FRI

## ヨガクラス

- ・ 週5回、1回60分のクラス
- ・ 定員15名
- ・ 含まれるもの：シャトルバス
- ・ 準備するもの：ヨガウェア、個人用タオル など

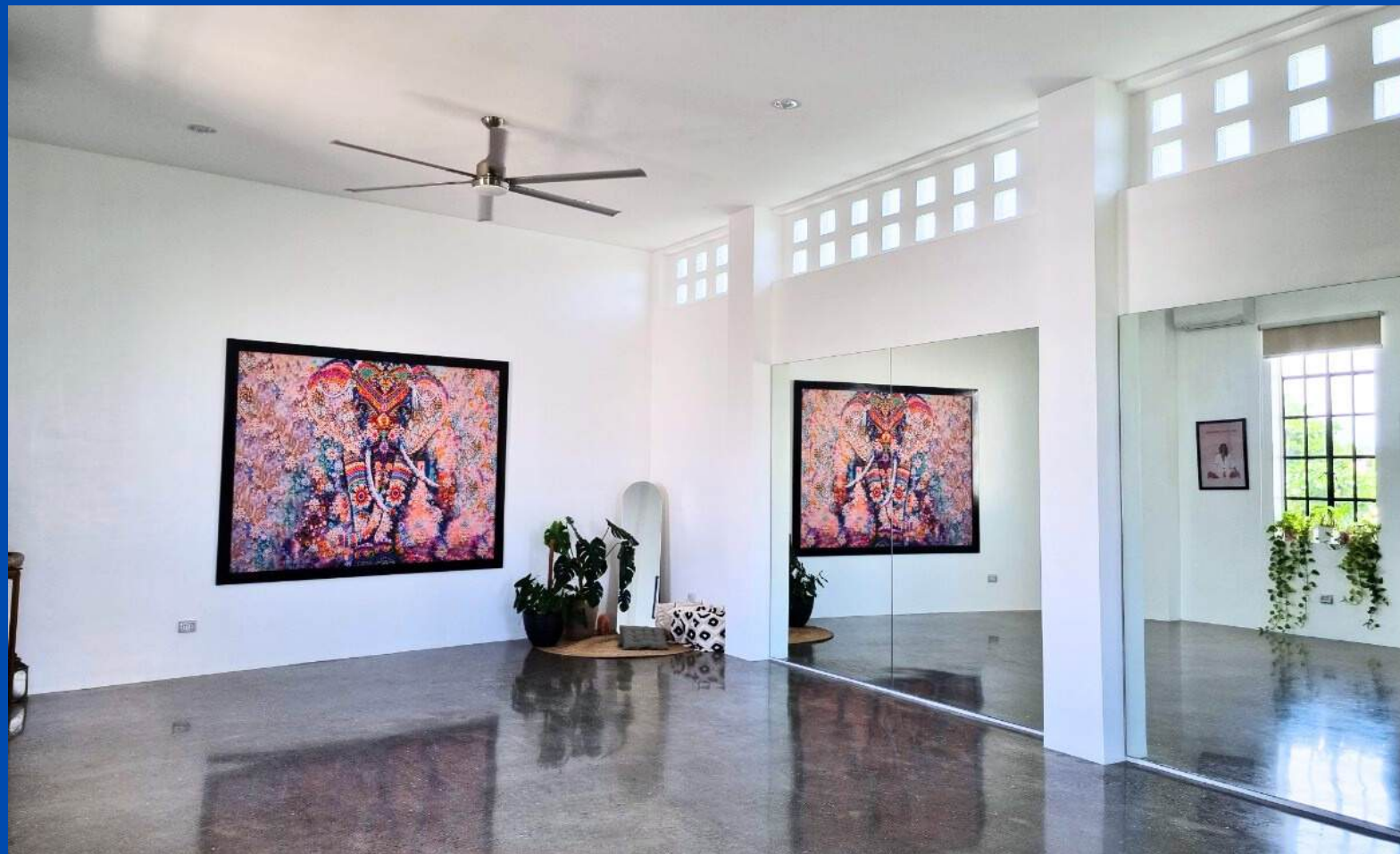



MON/WED, TUE/THU

## ジュニアスイミングレッスン

- ・ 韓国人スイミングインストラクターが指導
- ・ 週2回、1回40分のレッスン
- ・ クラスあたり最大定員8名
- ・ 申込条件：身長120cm以上



# TUE, THU

## 野外体験学習

(ファミリープログラムのアクティビティとして、  
ジュニアのみ参加可能)

### ・フィリピン歴史探検 1

- ・ サント・ニーニョ教会
- ・ カーサ・ゴルド博物館
- ・ マゼランの十字架

### ・フィリピン歴史探検 2

- ・ マゼランの十字架
- ・ サンペドロ要塞
- ・ フィリピン国立博物館

### ・ オーシャンパークアクアリウム





FRI

## イベントデー

- QuizBee
- National Flag Day
- Superhero Day
- Career Day



SAT

## アイランドホッピング

- 第1週、第3週  
アイランドホッピングとクルーズホッピングを2週間ごとに開催
- 第2週、第4週  
オスロブ ジンベエザメツアー

## リゾートデイツアー

- プランテーションベイリゾート&スパ

SUN

## マリンスポーツ

- 体験スキューバダイビング、ジェットスキー、バナナボートなど



# クルーズホッピングアクティビティ

JOYFUL EDUCATION

## ザ・マーククルーズホッピング

クルーズに乗り、セブの美しい海で快適で贅沢なホッピングツアーをお楽しみいただけます。2~3名につき1人の親切なヨットボーイが付き、安心・安全にホッピングをサポートします。

クルーズ内のジャグジー&サンベッド

船上ランチビュッフェ、飲み放題

無料写真撮影、GoPro水中撮影



人数

20~30人

時間

09:30~14:30

持ち物

日焼け止めなどの  
必要な持ち物

含まれるもの  
確認事項

クルーズ乗船費、国立海洋公園入場料、シュノーケル器材レンタル、タオル、船上ランチおよびフルーツ、ドリンク飲み放題（ソーダ、ビール、ワイン、カクテル、ラム、シャンパンなど）  
悪天候時は中止となる場合があります / 保護者とお子様の両方が利用可能です / ジョイフルの引率スタッフは同行しません。

# 無料シャトルバスサービス

## サンプルシャトルスケジュール表

Date	Hotel Departure	Location	Departure from Mall
Mon	08:40/15:30	Shang's Mall	10:00/17:00
Tue	09:40/15:00	SM Seaside Mall	11:30/17:30
Wed	08:40/15:30	Newtown LG Garden	10:00/17:30
Thu	09:40/15:00	SM Seaside Mall	11:30/17:30
Fri	08:40/15:30	Shang's Mall	10:00/17:00
Sat	11:00/12:00	SM Seaside Mall	14:30/15:30
Sun	11:00/12:00	SM Seaside Mall	14:30/15:30

シャトルサービスは現地でお申し込みください。

運行スケジュールは現地の状況により変更される場合があります。

申込人数に応じて運行スケジュールを調整し、可能な限り快適にご利用いただけるよう配慮いたします。

# ファミリーキャンプの注意事項

JOYFUL EDUCATION

## 1.ファミリーキャンプ予約金

ファミリーキャンプの登録料/保証金が家族ごとに1,000ドルです。開始日4週間前までにキャンセルをした場合、50%返金されますが、4週間以内のキャンセルは返金不可となります。

## 2.保護者変更システム

ファミリーキャンプの途中での保護者の変更は1回可能で、変更費用は300ドルです。変更費用は空港ピックアップ、送迎、教育サービスに関連するオリエンテーション、レベルテスト、授業スケジュールの作成などによるコストが発生します。変更費用は全てを含む一律料金として設定されており、授業を譲渡したり、ピックアップや送迎を利用しないような場合でも、変更費用は変わりません。

## 3.再登録生徒様割引

条件を満たした再登録の生徒様は1人当たり100ドルの追加割引を受けることができます。(初回の登録終了日から1年未満の再登録で4週間以上の期間での登録時のみ適用されます)

## 4. 保護者授業譲渡システム

お子様と保護者の満足度を高めるために、保護者の1:1授業をお子様へ譲渡できる特別なシステムをご用意しています。このシステムを利用することで、お子様は学習に集中する時間を増やすことができ、保護者は余暇時間を活用してリラックスしたり、個人の活動（ヨガ、ゴルフ、マッサージ、ショッピングなど）を楽しむことができます。

- ✔ 保護者の1:1クラスのみ譲渡可能であり、授業スケジュールや空き状況に応じて、譲渡のタイミングが調整される場合があります。
- ✔ 譲渡後は、別のお子様への再譲渡や、譲渡した授業を再び受け取ることはできません。お子様と十分に相談の上、決定してください。
- ✔ ピークシーズンでも、一般学生および家族からの通常の申し込みは可能です。

# 入退室規定

JOYFUL EDUCATION

## 1. 入退室規定

月曜日から金曜日までの授業スケジュールに従い、原則週末の入校となります。ただし、フライトの都合上などで金曜日のチェックインになってしまう場合には追加宿泊を用意しますが混み合っている時期は難しい場合があるため、事前に担当者に確認する必要があります。チェックイン

### チェックイン

日曜日

土曜日

金曜日

### チェックアウト

土曜日(午前11時)

日曜日(午後9時)

木曜日(午後9時)

- ✔ レイトチェックアウト: 客室ごとに1,000ペソ、昼食/夕食の提供 -> 事前申請が必要です。  
(部屋の移動が必要になる場合があり、残りの部屋の状況によっては提供が難しい場合もあります)
- ✔ チェックアウト後、ホテルのフロントデスクに荷物を預けることができます。
- ✔ 空室状況によっては、週末（特に金曜日チェックイン）の延泊が難しい場合があります。繁忙期には可能な限り土曜日または日曜日のチェックインをおすすめします。

## 2. 追加宿泊サービス

ファミリーキャンプに申込まれた生徒様以外のご家族が訪問される場合や、キャンプ期間後の航空券のスケジュールにより追加宿泊が必要な場合に利用できます。ホテルの規定により、デラックスルームは1室3名、ファミリールームとVIPルームは6名まで入室可能です。

### ベッド追加 - エキストラベッド(2,000ペソ)

追加宿泊 - デラックスルーム 1~2人(4,000ペソ)

追加宿泊 - デラックスルーム 3人(6,000ペソ)

追加宿泊 - デラックスルーム 4人、ファミリールーム、VIPルーム(8,000ペソ)

- ✔ 訪問家族宿泊許可基準
  - 申請時点で空室がある場合に可能です。
  - 3週~8週登録学生の家族: 最大2週間まで許可(13泊14日)
  - 2週以下登録学生の家族: 最大1週間まで許可(6泊7日)
  - 空港ピックアップ/センディング: チームごとに1,000ペソ(片道料金)