



CEBU Blue Ocean Academy

Nothing Compares



| We provide . . .

非日常の生活

教育の質

| Blue Ocean



| Hotel Pool

8時～20時まで利用可能



Single Room (Ocean View)

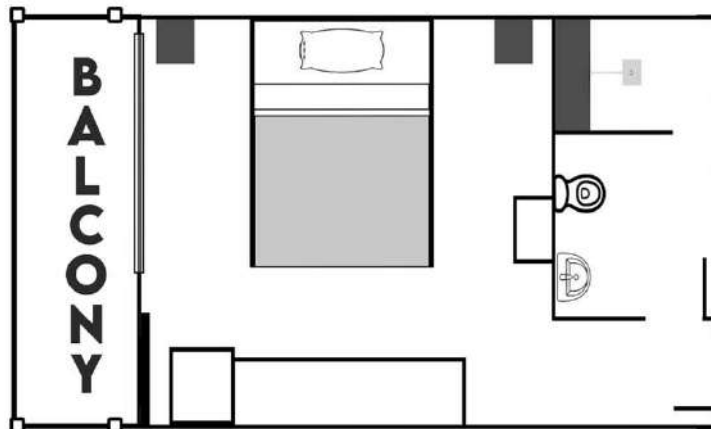

Single Room (City View)

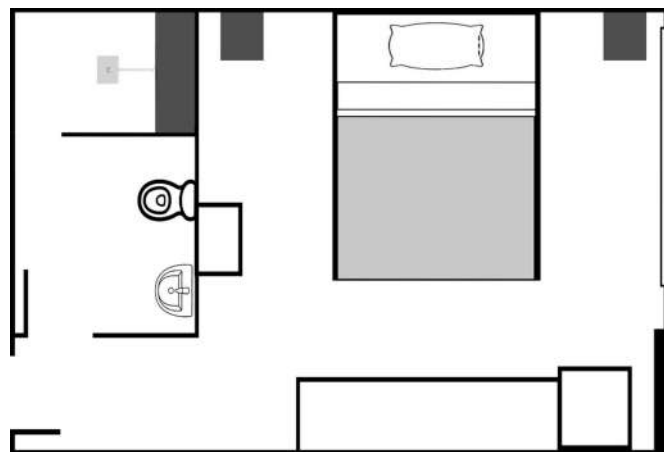

Twin Room (Ocean View)

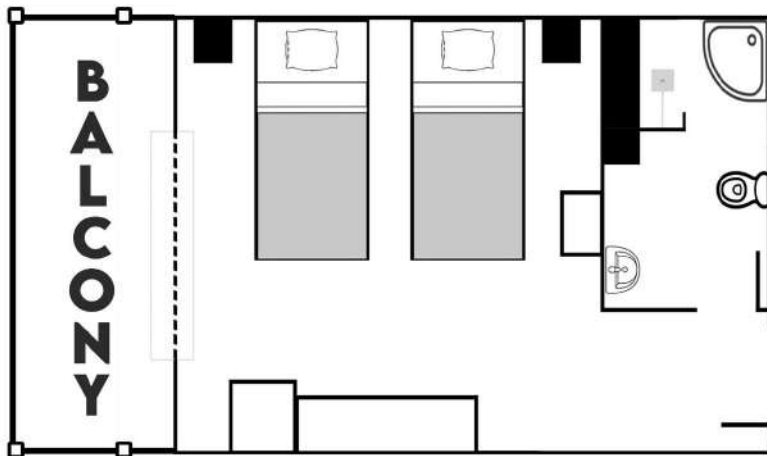

Twin Room (City View)

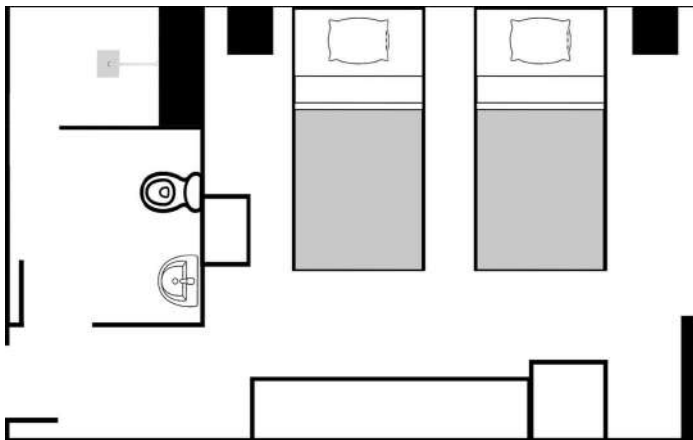

Triple Room (Ocean View)

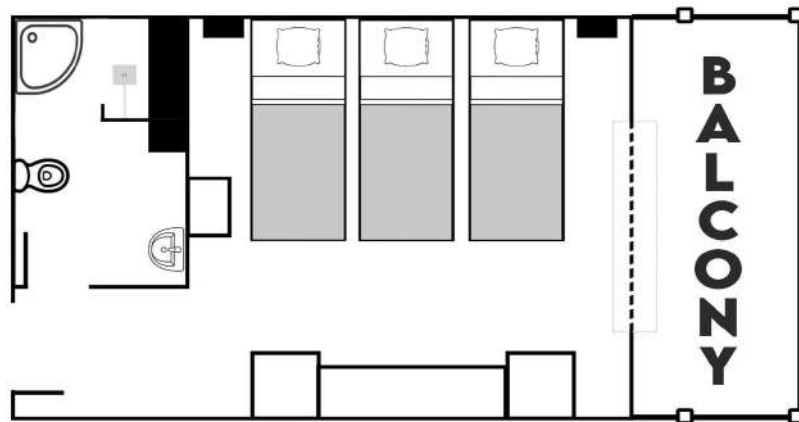
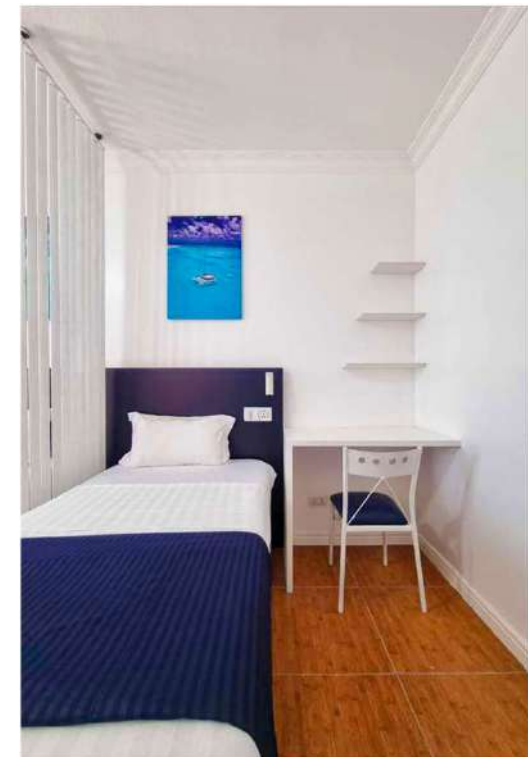

Cafeteria



平日、週末ともに1日3食提供

Facilities



Maribago Map



アクティビティ

Activity schedule

2024

04
APRIL



NOTE

【HOLIDAY】
APRIL 9 - THE DAY OF VALOR

SUN	MON	TUE	WED	THU	FRI	SAT
	1 BADMINTON 	2 SUNSET TOUR 	3 SPECIAL DINNER OPEN WATER SCUBA DIVING 	4 OUTDOOR ZUMBA OPEN WATER SCUBA DIVING FREEDIVING 	5 GRADUATION CEREMONY 	6 FREE DIVING IN SEA FRONT
7 	8 BADMINTON 	9 【HOLIDAY】 THE DAY OF VALOR	10 SPECIAL DINNER OPEN WATER SCUBA DIVING 	11 OPEN WATER SCUBA DIVING FREEDIVING 	12 FRIDAY ACTIVITY PLAY ▶	13 CITY TOUR FREE DIVING IN SEA FRONT
14 	15 BADMINTON 	16 SUNSET TOUR 	17 SPECIAL DINNER OPEN WATER SCUBA DIVING OUTDOOR CINEMA 	18 OUTDOOR ZUMBA OPEN WATER SCUBA DIVING FREEDIVING 	19 GRADUATION CEREMONY 	20 FREE DIVING IN SEA FRONT
21 	22 BADMINTON 	23	24 SPECIAL DINNER OPEN WATER SCUBA DIVING 	25 OPEN WATER SCUBA DIVING FREEDIVING 	26 FRIDAY ACTIVITY PLAY ▶	27 CITY TOUR FREE DIVING IN SEA FRONT
28 	29 BADMINTON 	30 SUNSET TOUR 	 	 	 	

| Monday Badminton



Tuesday Sunset tour



| Wednesday Special dinner



| Thursday Outdoor Zumba



Friday Activity & Graduation



Saturday City Tour

CITY TOUR In Cebu

sightseeing, studying, making friends making memories.



₱ 1,800

Includes
Lunch, Transportation &
Entrance Fee

Minimum of 8 People
Maximum of 16 People



CBOA CITY TOUR	
DESTINATIONS	
8:30	EGI
10:30-11:10	Sirao Garden
11:35-12:00	Temple of Leah
12:10-13:10	Chixboy
14:10-14:40	Santo Niño church
15:00-17:00	SM sea side
18:30	EGI



Every 2 weeks on Saturdays. For Queries, please ask our managers

| Karaoke & Movie night



EVERYONE IS INVITED TO
JOIN/WATCH WITNESS THE TALENTS

OPEN MIC
SESSIONS

23 NOVEMBER
STARTS 5:30 PM

VENUE:
OPEN LOUNGE

REGISTRATION
STARTS TODAY AND
ENDS ON NOVEMBER
20, 2023



Board game day



BLUE OCEAN DIVING PROGRAM

DIVING

OPEN WATER SCUBA DIVING



- 1** 2 weeks program
1st week Wed&Thu, 2nd week Wed&Thu
The training start at 1:30PM
 - 4 Lessons
 - Pick Drop Service
 - \$300 for 1 person

POOL FREE DIVING



- 2** Every thursday 5:10PM
 - EGI POOL
 - PHP 300 for 1 person
 - First come First serve
 - Maximum 10 people
 - Age requirement 18~51 years old
 - Recommended for first-timers only

TRIAL FREE DIVING IN SEA FRONT



- 3** Every week program
Every week Sat 9:00AM to 12:00PM
 - EGI sea front
 - Pick Drop Service
 - Minimum number of 6 people
 - PHP 1,000 for 1 person

EXPLORE THE UNDERWATER UNIVERSE

CBOA & KAI DIVE

| Welcome Party



CEBU BLUE OCEAN ACADEMY

FRESHMEN WELCOME PARTY

2024. APRIL 26 (FRIDAY)

06:00PM

EGI RESORT SWIMMING POOL

NEW STUDENTS & CURRENT STUDENTS



| We provide . . .



非日常の生活

教育の質へのこだわり

2001年 設立

バギオ

セミスパルタ
スパルタ



メインキャンパス
一般英会話(ESL)
& TOEIC

IELTS specialized
キャンパス



2015年 設立



セブ

リゾート



セブブルーオーシャン
一般英会話&テスト対策
(ESL) (IELTS/TOEIC)

Level system & Textbook

CEFR

学習者、教授する者及び評価者が、外国語の熟達度を同一の基準で判断しながら、学び、教え、評価できるように開発されました。

By Council of Europe

CEFR-J

ヨーロッパ向けに制定されたCEFRの6段階を日本向けに12段階へと改良した指標。

CEFR	CFFR-J	IELTS	レベル	Over All	Speaking	Writing	Listening	Reading
Proficient User	C2	C2	10	200	50	50	50	50
	C1	C1		190 - 196	49	48 - 49	48 - 49	48 - 49
Independent User	B2	B2.2	9	178 - 189	47 - 48	44 - 47	44 - 47	46 - 47
		B2.1	8	164 - 177	44 - 46	40 - 43	40 - 43	43 - 45
	B1	B1.2	7	135 - 163	37 - 43	32 - 39	32 - 39	37 - 42
		B1.1	6	116 - 134	33 - 36	24 - 31	28 - 31	34 - 36
Basic User	A2	A2.2	5	90 - 115	25 - 32	20 - 23	20 - 27	28 - 33
		A2.1	4	66 - 89	21 - 24	16 - 19	12 - 19	20 - 27
	A1	A1.3	3	40 - 65	12 - 20	9 - 15	9 - 11	13 - 19
		A1.2	2	22 - 39	7 - 11	5 - 8	5 - 8	8 - 12
		A1.1	1	4 - 21	1 - 6	1 - 4	1 - 4	1 - 7
Pre-Basic User	Pre-A1	Pre-A1	0	0 - 3	0	0	0	0

Word & Can do リスト

A2 : 合計1352 単語

聞くことA2.1 : ゆっくりはっきりと放送されれば、公共の乗り物や駅や空港の短い簡潔なアナウンスを理解することが出来る。

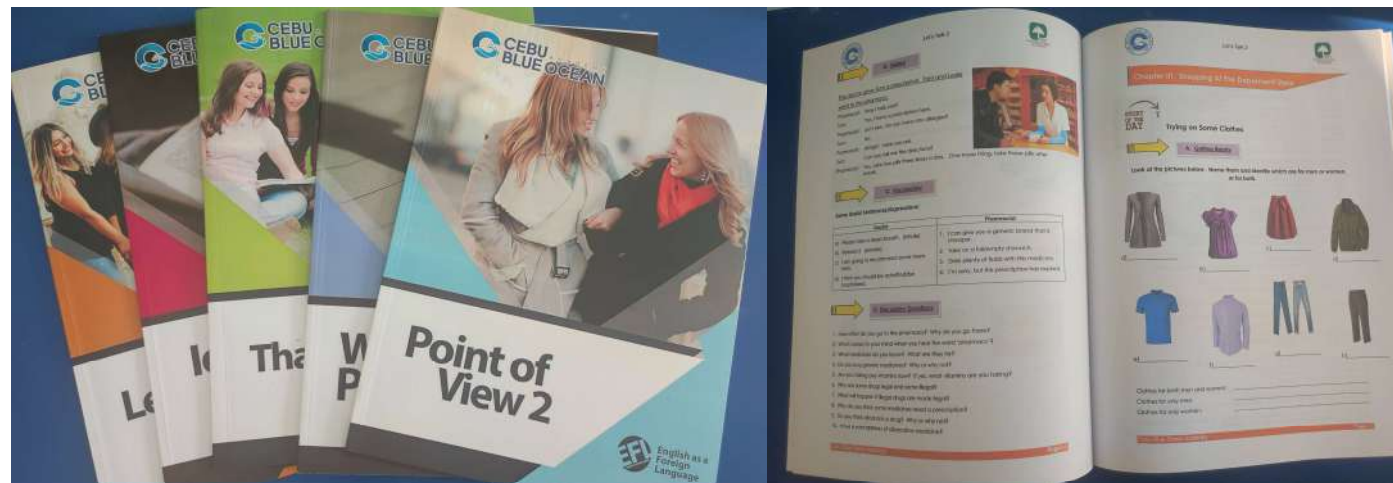

APPLY

BE PART OF THE **LARGEST** AND THE **MOST** COMPETENT ENGLISH SCHOOL IN THE PHILIPPINES!

HUMAN RESOURCES DEPARTMENT
 2nd floor Romel Mansion
 No. 3 Villamor St. Lualhati, Baguio City 2600
 piarecruitment@yahoo.com

0927-457-3127 | 0917-440-1405 | Human Resources Pia
 0916-346-4302 | 0999-481-3698

TESDA Accredited | SEC Accredited

APPLY NOW!

1. 書類選考
2. 面接
3. トレーニング
4. デモクラス
5. 採用
6. オリエンテーション

OPE

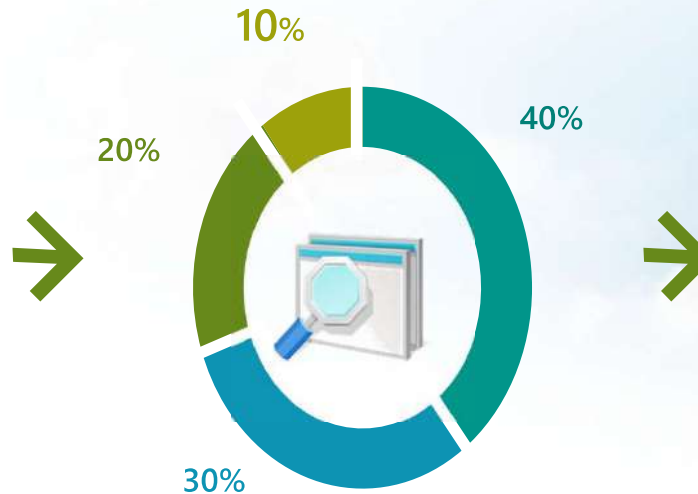

- 生徒評価
- ヘッドティーチャー評価
- 出席状況
- 社内手続き

Overall
Performance
Evaluation

PERFORMANCE



96% and above

ESL

- Light ESL
- Power ESL
- Intensive ESL

テスト対策

- IELTS
- TOEIC

Special

- Survival
- Business
- Family

Courses

ESL

	Light ESL	Power ESL 5 & 7	Intensive ESL
1 : 1	4	5 or 7	5
1 : 4	-	-	2

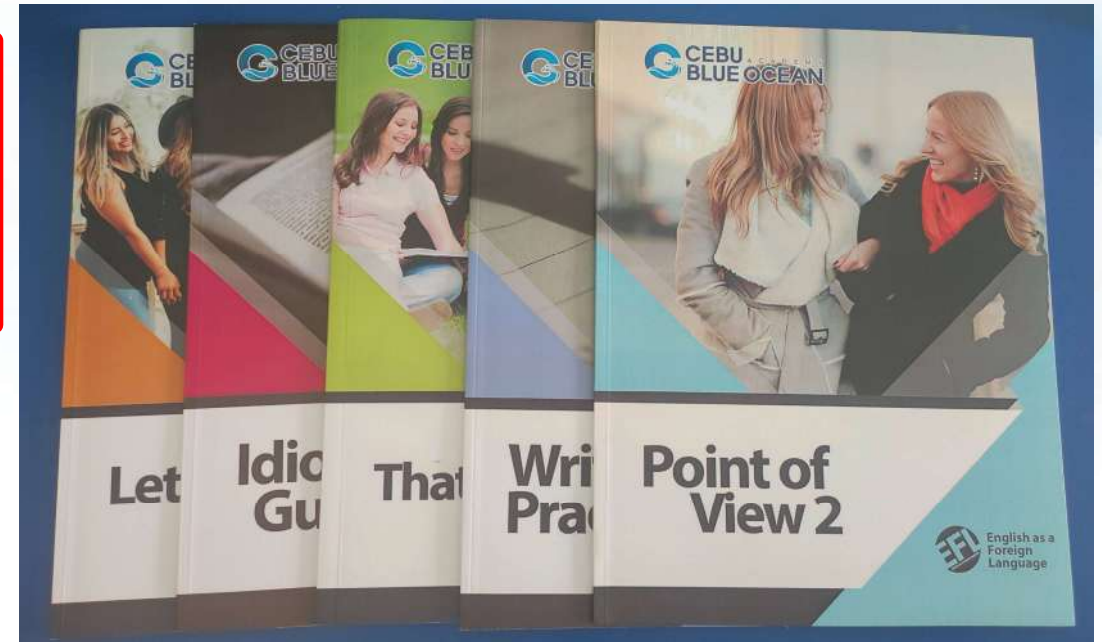

Intensive ESL 科目 ※レベル1の場合	
1 : 1	Reading Aloud
1 : 1	Basic Pattern
1 : 1	Basic Vocabulary
1 : 1	Grammar Starter
1 : 1	Conversation Head start
1 : 4	Basic Listening Skills
1 : 4	Communication Builder



IELTS

科目	
1 : 1	IELTS Reading
1 : 1	IELTS Speaking
1 : 1	IELTS Writing Task 1
1 : 1	IELTS Writing Task 2
1 : 1	ESL 科目の中から選択
1 : 4	IELTS Listening
1 : 4	IELTS Listening



上昇幅の平均

4週	0.5
8週	1.0
12週	1.5

IELTSコース 4週間の実績推移 (模擬テスト)

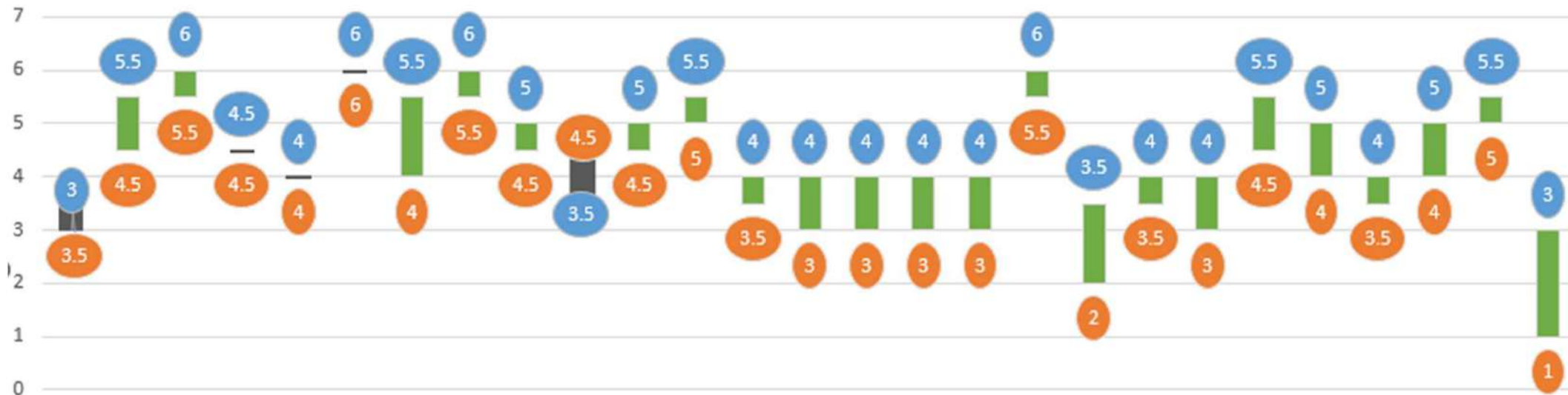

TOEIC

科目	
1 : 1	TOEIC Reading Comprehension
1 : 1	TOEIC Grammer Drills
1 : 1	TOEIC Listening
1 : 1	TOEIC Reading
1 : 1	ESL 科目の中から選択
1 : 4	TOEIC Listening
1 : 4	TOEIC Listening

入学時	卒業時	上昇幅(4週間)
335	580	245
385	665	280
480	660	180
415	605	190
705	810	105
665	850	185

TOEICコース 4週間の実績推移 (模擬テスト)





| We provide . . .



非日常の生活

教育の質へのこだわり

| Which do you like?

どちらのセブがお好みですか？





THANK YOU

**CEBU BLUE OCEAN
ACADEMY**

国籍比率

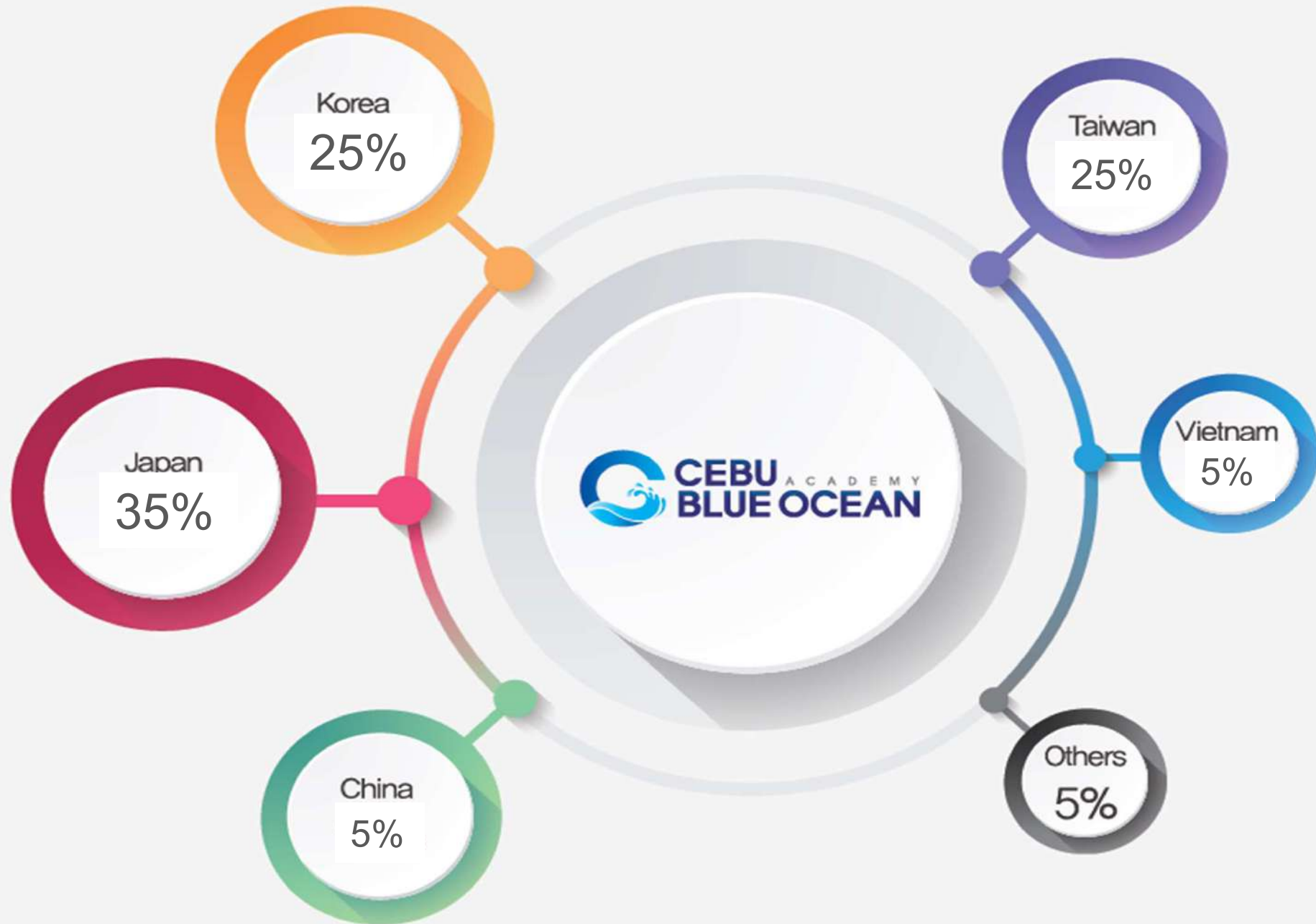

Ages	2024-04-21	2024-05-05
0 ~ 9	2 (1%)	5 (3%)
10 ~ 19	6 (3%)	7 (4%)
20 ~ 29	79 (45%)	81 (46%)
30 ~ 39	40 (23%)	45 (26%)
40 ~ 49	13 (7%)	14 (8%)
50 ~ 59	19 (11%)	13 (7%)
60 ~ 69	12 (7%)	9 (5%)
70 ~ 79	3 (2%)	2 (1%)
80 ~ 89	0 (0%)	0 (0%)
Total	174	176

CBOA	Year	Duration	Age	Male	Female
	2017	6.3	33.8	27%	73%
	2018	6.1	33.1	36%	64%
	2019	5.7	31.4	31%	69%
	2022	7.8	29.3	42%	58%
Jan - Sep	2023	5.7	30.2	31%	69%
Oct - Mar	2023	7.3	29.3	38%	62%

RENTAL SERVICE

Hair Dryer

P75/2wks



Pocket Wifi

P100/2wks



Pad lock

P20/2wks



Clothes Hanger

P20/2wks



light stand

P20/2wks



Clothes Dryer

P100/2wks



Survival (最大4週)

科目	
1 : 1	Survival Pattern
1 : 1	
1 : 1	Reading, Vocabulary, Grammar for Survival
1 : 1	
1 : 4	Listening for Survival
1 : 4	

“英語力ほぼ 0 の方が旅行で使う実用英語のみを習得”

隔週土曜日に専用アクティビティを実施

例) 講師と一緒にモールへ行き...

/タクシーを自分で手配
/通行人に道を聞く

/指定の商品を探して購入
/ランチで特殊な注文(少な目等)

...etc



Business

科目

1 : 1	Business Communication
1 : 1	Reading Fluency and Comprehension
1 : 1	Discussion
1 : 1	Business Vocabulary
1 : 1	Business Grammar/Writing
1 : 4	Informative Presentations
1 : 4	Listening Comprehension

科目

1 : 1	The Articulate Executive
1 : 1	The Executive's Files
1 : 1	The Executive's Jargon
1 : 1	The Executive's Speeches for All Occasions
1 : 1	The Executive's Current Events Digest
1 : 1	The Executive's Agenda cum Presentation

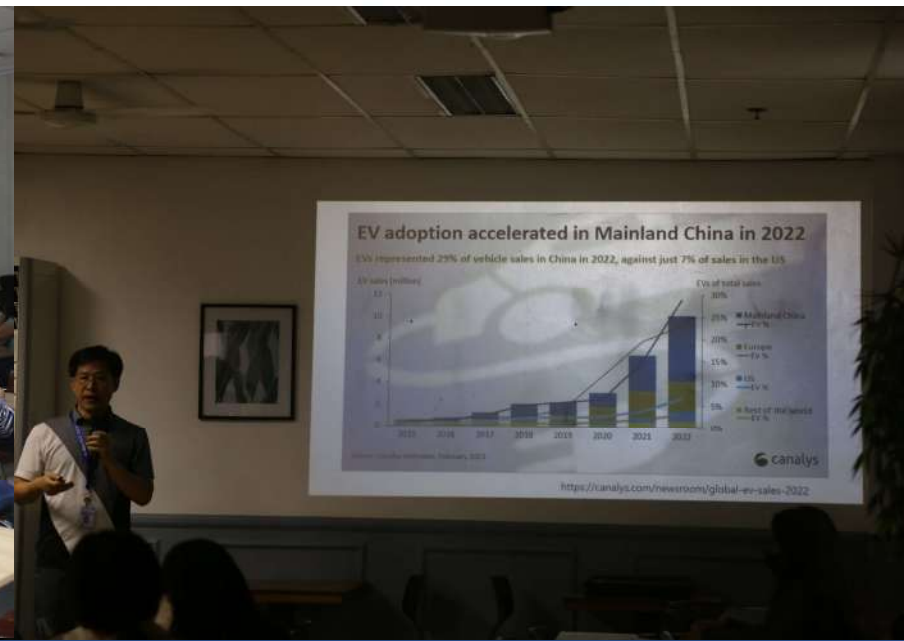

Courses

Family

Junior 科目 ※レベル1の場合	
1 : 1	Reading Aloud
1 : 1	Basic Pattern
1 : 1	Basic Vocabulary
1 : 1	Grammar Starter
1 : 1	Conversation Head start
1 : 4	Basic Listening Skills
1 : 4	Communication Builder



Parent 科目	
1 : 1	ESL科目から選択
1 : 1	ESL科目から選択
1 : 1	ESL科目から選択



Family camp

マンツーマン5コマ

・Speaking conversation ・Grammar ・Reading ・Pattern ・English presentation

グループ2コマ

・Listening ・Discussion

工作や歌、ダンスなど、授業はお子様用にも楽しめるような内容ですので初心者でも安心してご参加いただけます。



夏期ピークシーズン(6月29日~9月7日)のみ以下実施

Booster class(空きコマに設定、自由参加)

2週間ごとに異なるテーマが設定されており、各テーマに関連したアクティビティを行います。

※ピークシーズンはパッケージ料金となります。

寮の種類と家族構成	2週間	4週間	6週間	8週間
2人部屋City(大人1名+お子様1名)	404,000	620,000	930,000	1,240,000
2人部屋Ocean(大人1名+お子様1名)	443,000	680,000	1,020,000	1,360,000
3人部屋Ocean(大人1名+お子様2名)	651,500	1,000,000	1,500,000	2,000,000
3人部屋Ocean(大人2名+お子様1名)	547,500	840,000	1,260,000	1,680,000
4名様 (大人1名+お子様3名) 2人部屋Cityを2室利用	899,000	1,380,000	2,070,000	2,760,000

含まれるもの:

授業料、寮費、SSP、ビザ延長費、テキスト代、ピックアップ、管理費、電気代(8,000ペソ超過分は学生負担)、水道代、食事代(土日含む1日3食)、タオル週5枚、部屋清掃週2回、寝具交換週1回、冷蔵庫、電気コーヒポット、ヘアドライヤー

別途:1名につき登録料10,000円がかかります。

レッスンスケジュール

月曜日～木曜日		金曜日
08:00～08:45	1時間目	08:00～08:40
08:55～09:40	2時間目	08:50～09:30
09:50～10:35	3時間目	09:40～10:20
10:45～11:30	4時間目	10:30～11:10
11:40～12:25	5時間目	11:20～12:00
(A)11:30～12:00 (B)12:25～13:00	LUNCH TIME	(A)11:20～11:45 (B)12:05～12:40
12:35～13:20	6時間目	12:10～12:50
13:30～14:15	7時間目	13:00～13:40
14:25～15:10	8時間目	13:50～14:30
15:20～16:05	9時間目	14:40～15:20
16:15～17:00	10時間目	15:30～16:10

オプションクラス

時間	クラス	レベル
7:00 ~ 7:40	Vocabulary	Lv1~3, Lv4~
7:00 ~ 7:40	Listening	Lv1~3, Lv4~
17:10 ~ 17:55	Pop Music Listening	Lv1~3
17:10 ~ 17:55	Vocabulary	Lv1~3
17:10 ~ 17:55	Speaking	Lv4~
17:10 ~ 17:55	Audio-Visual	Lv4~
17:10 ~ 17:55	Listening	Lv4~
17:10 ~ 17:55	Vocabulary and Idiom	Lv4~
17:10 ~ 17:55	Reading Aloud	All Lv
17:10 ~ 17:55	Guitar	All Lv
17:10 ~ 17:55	Indoor Zumba	All Lv
18:45 ~ 20:25	Monitored Self Study	All Lv

